

年

報

公益財団法人春日井市健康管理事業団
平成26年度版

26



目次

1	健康管理事業団の概要	
1-1	事業団のあゆみ	P 2
1-2	組織機構	P 4
1-3	予算・決算	P 9
1-4	施設の概要	P 15
1-5	施設の利用状況	P 16
2	休日・平日夜間急病診療	
2-1	休日・平日夜間急病診療	P 24
3	健診事業	
3-1	健診事業	P 30
3-1-1	人間ドック	P 36
3-1-2	脳ドック	P 84
3-1-3	基本健診	P 88
3-1-4	特定健診	P 91
3-1-5	生活習慣病予防健診	P 94
3-1-6	ヤング健診	P 97
3-1-7	骨密度検査	P101
3-1-8	子宮がん検査	P104
3-1-9	乳がん検査	P107
3-1-10	指導実施状況	P113
4	健康づくり事業	
4-1	健康づくり事業	P122
4-1-1	体力測定	P123
4-1-2	事後支援講習会	P127
4-1-3	健康づくり講座	P128
5	貸館事業	
5-1	貸館事業	P132

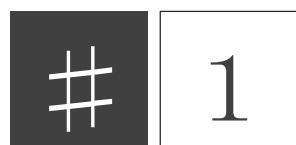

健康管理事業団の概要

1-1 事業団のあゆみ

年 月	事 項
昭和53年 4月	<ul style="list-style-type: none"> 財団法人春日井市健康管理センター設立 初代理事長に春日井市医師会長 北 秀之 就任 休日急病診療業務開始（内科系・外科系・歯科）
昭和55年 4月 12月	<ul style="list-style-type: none"> 第2代理事長に春日井市医師会長 加藤 和一郎 就任 休日急病診療で内科系の年末年始24時間診療開始
昭和56年 11月	<ul style="list-style-type: none"> 休日急病診療で土曜日夜間診療開始、内科系の日曜・祝休日の夜間診療時間を延長
昭和57年 12月	<ul style="list-style-type: none"> 休日急病診療で内科系及び歯科の12月30日夜間診療開始
昭和59年 4月	<ul style="list-style-type: none"> 第3代理事長に春日井市医師会長 深見 弥典 就任
昭和62年 7月	<ul style="list-style-type: none"> 健康管理センター休日急病診療用北棟完成
昭和63年 4月 6月 10月	<ul style="list-style-type: none"> 第4代理事長に春日井市医師会長 小澤 尚彦 就任 健康管理センター第2次整備事業竣工 健康管理センター成人病総合健診用南棟完成 成人病総合健診業務開始（「さくら」「けやき」「さつき」の3コース）
平成2年 4月 9月 11月	<ul style="list-style-type: none"> 第5代理事長に春日井市医師会長 古田 雅彦 就任 春日井市保健センター竣工 財団法人春日井市健康管理事業団へ名称変更 春日井市保健センター開所 保健センターで休日急病診療業務開始（内科系） 保健センターで健康づくり事業開始
平成3年 7月 9月	<ul style="list-style-type: none"> 保健センターで健康増進事業開始（「運動健診」「健康診査」「特別」の3コース） 保健センターで事後指導講習会開始
平成4年 5月 11月	<ul style="list-style-type: none"> 健康管理センターで健康づくり事業開始 第1回事業団まつり（すこやか祭）開催
平成5年 7月 10月 11月	<ul style="list-style-type: none"> 休日急病診療医療事務の一部を委託開始 成人病総合健診3コースを一体化（愛称名：「さくら」） 保健センターの健康増進事業に「体力測定コース」増設 健康管理センターで「乳がん検診」開始 第2回事業団まつり（すこやか祭）開催
平成6年 4月 5月 11月 12月	<ul style="list-style-type: none"> 第6代理事長に春日井市医師会長 瀧川 源六 就任 従来の「乳がん検診」を「総合検診」とし市助成制度を導入、あらたに春日井市医師会より「施設検診」を受託 「結核検診」・「肺がん検診」の一部を受託 第3回事業団まつり（すこやか祭）開催 事業団の概要発行
平成7年 11月	<ul style="list-style-type: none"> 第4回事業団まつり（すこやか祭）開催
平成8年 2月 4月 6月	<ul style="list-style-type: none"> 事業団の年報発行 両センターで「骨粗しょう症検診」開始 「結核検診」「肺がん検診」の全部を受託

年 月	事 項
平成9年 4月	<ul style="list-style-type: none"> 健康管理センターの休日急病診療において「軽い外科」から「一般外科系」に変更し、日曜・祝休日の夜間診療を開始
平成10年 4月	<ul style="list-style-type: none"> 第7代理事長に春日井市医師会長 前田 博司 就任
平成11年 4月	<ul style="list-style-type: none"> 「基本健康診査（集団）」の受託 「結核検診・肺がん検診」を「結核検診」に名称変更
平成12年 9月	<ul style="list-style-type: none"> 健康管理事業団評議員会の設置
平成14年 4月	<ul style="list-style-type: none"> 第8代理事長に春日井市医師会長 加藤 茂 就任
平成16年 4月	<ul style="list-style-type: none"> 第9代理事長に春日井市医師会長 三輪 勝征 就任
平成17年 4月	<ul style="list-style-type: none"> 健康管理センターで「子宮がん検診」及び「前立腺がん検診」開始
10月	<ul style="list-style-type: none"> 「成人病総合健診」を「総合健診」に名称変更 「すこやか号」廃車に伴いバスの巡回による「結核検診」廃止
平成18年 4月	<ul style="list-style-type: none"> 健康管理センター及び保健センターの指定管理者
平成19年 7月	<ul style="list-style-type: none"> 健康管理センターで平日夜間急病診療開始、名称を春日井市休日・夜間急病診療所に変更
平成20年 4月	<ul style="list-style-type: none"> 若年齢層の市民を対象とした「ヤング健診」開始 医療法改正に伴い「特定健診・特定保健指導」開始、老人保健法に基づく「基本健康診査」は廃止
平成21年 6月	<ul style="list-style-type: none"> 保健センターの休日急病診療を廃止
7月	<ul style="list-style-type: none"> 保健センターで「動脈硬化検診」開始
平成22年 12月	<ul style="list-style-type: none"> 第10代理事長に春日井市医師会長 榊原 一基 就任
平成23年 4月	<ul style="list-style-type: none"> 健康管理センター及び保健センターの指定管理者
11月	<ul style="list-style-type: none"> 公益財団法人春日井市健康管理事業団へ移行
平成26年 3月	<ul style="list-style-type: none"> 健康管理センターの総合健診等健診の終了 保健センターの健康増進事業等健診の終了
5月	<ul style="list-style-type: none"> 春日井市総合保健医療センター竣工
6月	<ul style="list-style-type: none"> 健康管理センターの休日・夜間急病診療の終了 総合保健医療センター開所 総合保健医療センターの指定管理者 健康管理センターから総合保健医療センターへ移転し、休日・平日夜間急病診療業務開始（診療所名称は春日井市休日・平日夜間急病診療所）及び健診事業開始（「人間ドック（各種オプション検査）」「脳ドック」「基本健診」「特定健診」「生活習慣病予防健診」「ヤング健診」「骨密度検査」「子宮がん検査」「乳がん検査」） 各種健診の総合保健医療センターへの集約に伴い、保健センターの健康づくり事業を大幅拡充（「事後支援講習会」「健康づくり講座」「体力測定」等） 第11代理事長に春日井市医師会長 福井 雅子 就任

1-2 組織機構

(1) 評議員会

ア 評議員 5名以上8名以内

イ 評議員会開催日及び議案

年 月 日	回 数	議 案
平成26年6月20日	第2回	平成25年度公益財団法人春日井市健康管理事業団事業報告及び決算について はじめ7議案
平成27年3月31日	第1回	公益財団法人春日井市健康管理事業団役員の辞任に伴う補欠選任について はじめ5議案

ウ 評議員会名簿（平成27年3月31日現在）

	氏 名	就任年月日	現 職
評 議 員	堀田 茂樹	平成26年6月20日	春日井市医師会副会長
評 議 員	徳丸 啓二	平成23年11月1日	春日井市歯科医師会長
評 議 員	瀬川 伸広	平成23年11月1日	春日井市歯科医師会副会長
評 議 員	塚本 知男	平成23年11月1日	春日井市薬剤師会長
評 議 員	姜 在順	平成23年11月1日	春日井市薬剤師会副会長
評 議 員	早川 利久	平成25年1月16日	春日井市副市長

(2) 理事会

ア 理事	6名以上10名以内	
	うち理事長（代表理事）	1名
	副理事長（業務執行理事）	1名
	常務理事（業務執行理事）	1名
監事	2名以内	

イ 理事会開催日及び議案

年 月 日	回 数	議 案
平成26年 5月30日	第2回	平成25年度公益財団法人春日井市健康管理事業団事業報告及び決算について はじめ10議案
平成26年 6月20日	第3回	公益財団法人春日井市健康管理事業団理事長（代表理事）の選定について はじめ2議案
平成26年12月 5日	第4回	公益財団法人春日井市健康管理事業団職員給与規程の一部を改正する規程について はじめ2議案
平成27年 3月20日	第1回	平成27年度公益財団法人春日井市健康管理事業団事業計画及び収支予算について はじめ5議案
平成27年 3月27日	第2回	公益財団法人春日井市健康管理事業団役員 の辞任に伴う補欠選任候補者の推薦について はじめ4議案

ウ 理事会名簿（平成27年 3月31日現在）

役員名	氏 名	就任年月日	現 職
理 事 長	福井 雅子	平成26年 6月20日	春日井市医師会長
副理事長	宮澤 勝弘	平成26年 6月20日	春日井市健康福祉部長
常務理事	長縄 明	平成25年 6月21日	公益財団法人春日井市健康管理事業団事務局長
理 事	井上 義基	平成26年 6月20日	春日井市医師会副会長
理 事	大野 貴也	平成26年 6月20日	春日井市医師会理事
理 事	瀧川 雅喜	平成25年 6月21日	春日井市歯科医師会副会長
理 事	中田 幸成	平成23年11月 1日	春日井市歯科医師会常務理事
理 事	松浦 隆	平成23年11月 1日	春日井市薬剤師会副会長
理 事	中垣 幸男	平成23年11月 1日	春日井市薬剤師会副会長
監 事	洞口 眞澄	平成23年11月 1日	税理士
監 事	水野 隆	平成26年 6月20日	春日井市会計管理者

(3) 運営委員会

- ア 委員 7名以内で組織し、次の者をもって構成する
- | | |
|----------------|----|
| 医師会の代表者 | 2名 |
| 歯科医師会の代表者 | 1名 |
| 薬剤師会の代表者 | 1名 |
| 関係行政機関の職員 | 1名 |
| その他委員長が必要と認めた者 | 2名 |

イ 運営委員会開催日及び議案

年 月 日	回 数	議 案
平成26年11月7日	第1回	平成27年9月連休の診療体制について はじめ2議案

ウ 運営委員会名簿（平成27年3月31日現在）

委員名	氏 名	就任年月日	現 職
委員長	井上 義基	平成26年6月20日	春日井市医師会副会長
副委員長	澤 明男	平成23年11月1日	春日井市歯科医師会公衆衛生理事
委員	小池 明郎	平成23年11月1日	春日井市医師会理事
委員	中垣 幸男	平成23年11月1日	春日井市薬剤師会副会長
委員	小久保健二	平成26年4月1日	春日井市健康増進課長
委員	伊藤 和幸	平成24年4月1日	春日井市健康管理事業団参事

(4) 歴代理事長・副理事長・常務理事（平成27年3月31日現在）

ア 理事長

代	氏名	就任年月日	退任年月日	備考
初	北 秀之	昭和53年4月1日	昭和55年3月31日	
2	加藤和一郎	昭和55年4月1日	昭和59年3月31日	
3	深見 弥典	昭和59年4月1日	昭和63年3月31日	
4	小澤 尚彦	昭和63年4月1日	平成2年3月31日	
5	古田 雅彦	平成2年4月1日	平成6年4月12日	
6	瀧川 源六	平成6年4月13日	平成10年4月12日	
7	前田 博司	平成10年4月13日	平成14年4月3日	
8	加藤 茂	平成14年4月4日	平成16年4月6日	
9	三輪 勝征	平成16年4月7日	平成22年12月6日	
10	榊原 一基	平成22年12月13日	平成23年10月31日	
初	榊原 一基	平成23年11月1日	平成26年6月20日	公益財団法人移行
2	福井 雅子	平成26年6月20日		

イ 副理事長

代	氏名	就任年月日	退任年月日	備考
初	鈴木 満	平成23年11月1日	平成24年6月15日	公益財団法人移行後設置
2	刑部 健治	平成24年6月16日	平成26年6月20日	
3	宮澤 勝弘	平成26年6月20日		

ウ 常務理事

代	氏名	就任年月日	退任年月日	備考
初	武田 廉	昭和53年4月1日	昭和58年3月23日	
2	鵜飼 一郎	昭和58年3月24日	平成3年3月24日	
3	三浦 録郎	平成3年3月25日	平成7年3月29日	
4	西尾 静夫	平成7年3月30日	平成15年3月31日	
5	宮地 清恵	平成15年4月1日	平成19年5月27日	
6	本間 奈々	平成19年5月28日	平成23年3月18日	
7	早川 利久	平成23年3月19日	平成23年5月27日	
8	鈴木 満	平成23年5月27日	平成23年10月31日	
初	森川 利博	平成23年11月1日	平成25年6月21日	公益財団法人移行
2	長縄 明	平成25年6月21日		

(5) 組織図

平成27年3月31日現在

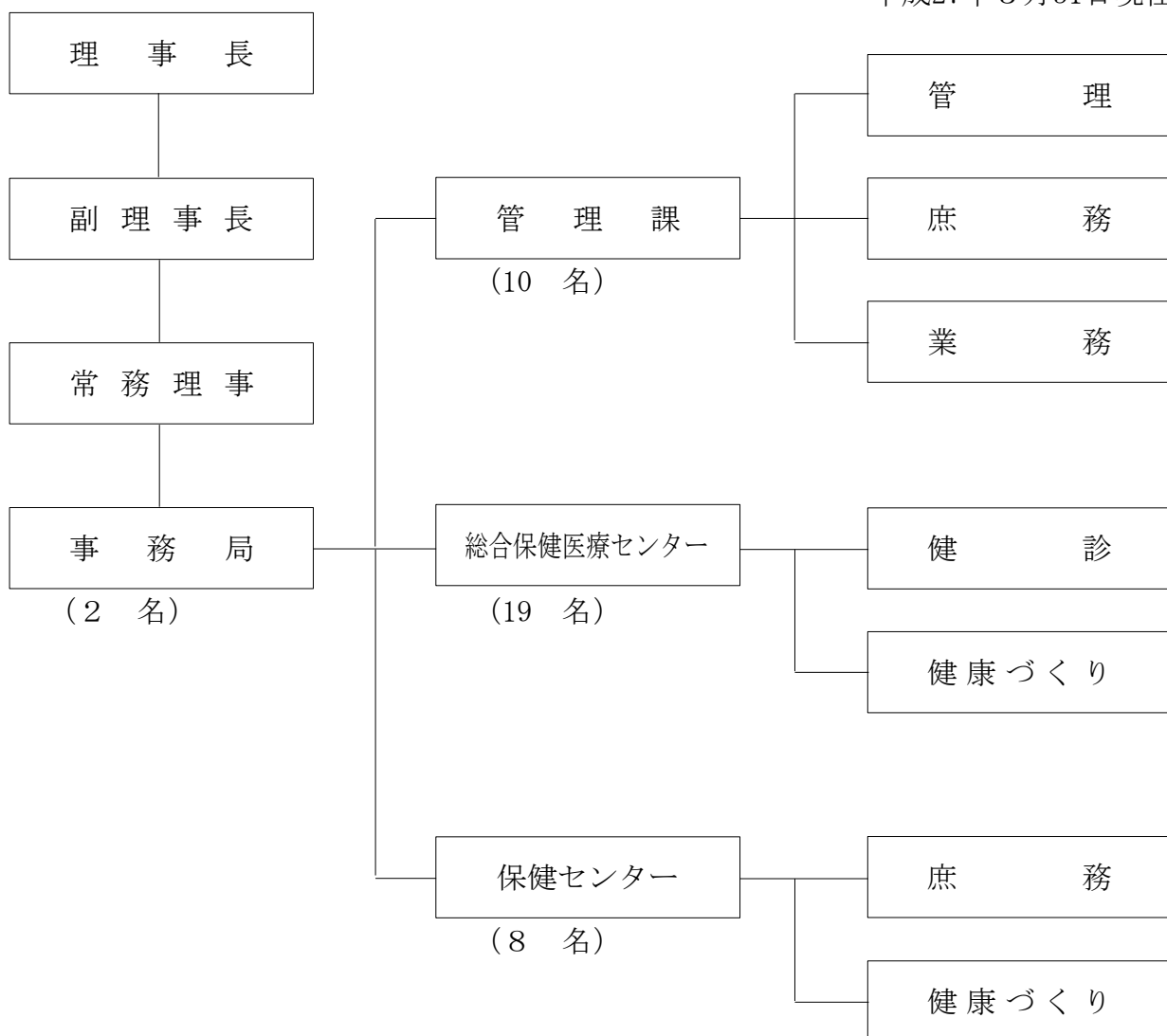

計39名（兼務1名）

1-3 予算・決算

(1) 収支予算書

(平成26年4月1日から平成27年3月31日まで)

(千円)

科 目	平成26年度 予算額	平成25年度 予算額	増 減
I 事業活動収支の部			
1 事業活動収入			
① 基本財産運用収入	3	1	2
基本財産受取利息収入	3	1	2
② 特定資産運用収入	40	20	20
特定資産受取利息収入	40	20	20
③ 事業収入	182,244	163,869	18,375
休日・平日夜間急病診療収入	123,793	109,097	14,696
健診事業収入	58,451	54,772	3,679
④ 補助金等収入	633,001	538,866	94,135
春日井市補助金収入	97,640	73,943	23,697
春日井市指定管理料収入	535,361	464,923	70,438
⑤ 雑収入	3	8	△ 5
雑収入	3	8	△ 5
事業活動収入計	815,291	702,764	112,527
2 事業活動支出			
① 事業費支出	623,717	571,056	52,661
休日・平日夜間急病診療支出	192,402	156,578	35,824
健診事業支出	429,259	412,876	16,383
貸館事業支出	2,056	1,602	454
② 管理費支出	166,331	111,447	54,884
事務管理費支出	166,331	111,447	54,884
事業活動支出計	790,048	682,503	107,545
事業活動収支差額	25,243	20,261	4,982
II 投資活動収支の部			
1 投資活動支出			
① 特定資産取得支出	25,000	19,842	5,158
退職給付引当資産取得支出	25,000	19,842	5,158
② 固定資産取得支出	243	419	△ 176
工具・器具及び備品購入支出	243	419	△ 176
投資活動支出計	25,243	20,261	4,982
投資活動収支差額	△ 25,243	△ 20,261	△ 4,982
当期収支差額	0	0	0
前期繰越収支差額	19,184	19,184	0
次期繰越収支差額	19,184	19,184	0

(2) 貸借対照表

(平成27年3月31日現在)

(円)

科 目	平成26年度	平成25年度	増 減
I 資産の部			
1 流動資産			
現金・預金	69,127,538	85,153,891	△ 16,026,353
未収金	28,201,830	34,583,378	△ 6,381,548
貯蔵品	3,837,265	6,904,529	△ 3,067,264
流動資産合計	101,166,633	126,641,798	△ 25,475,165
2 固定資産			
(1)基本財産			
基本財産預金	8,000,000	8,000,000	0
基本財産合計	8,000,000	8,000,000	0
(2)特定資産			
退職給付引当資産	154,156,807	129,477,886	24,678,921
特定資産合計	154,156,807	129,477,886	24,678,921
(3)その他固定資産			
工具・器具及び備品	7,382,900	13,922,312	△ 6,539,412
工具・器具及び備品減価償却累計額	△ 6,293,259	△ 12,562,497	6,269,238
その他固定資産合計	1,089,641	1,359,815	△ 270,174
固定資産合計	163,246,448	138,837,701	24,408,747
資産合計	264,413,081	265,479,499	△ 1,066,418
II 負債の部			
1 流動負債			
未払金	74,928,169	98,427,192	△ 23,499,023
預り金	3,216,528	2,125,406	1,091,122
流動負債合計	78,144,697	100,552,598	△ 22,407,901
2 固定負債			
退職給付引当金	158,930,385	134,234,465	24,695,920
固定負債合計	158,930,385	134,234,465	24,695,920
負債合計	237,075,082	234,787,063	2,288,019
III 正味財産の部			
1 指定正味財産			
春日井市出資金	8,000,000	8,000,000	0
指定正味財産合計	8,000,000	8,000,000	0
(うち基本財産への充当額)	(8,000,000)	(8,000,000)	(0)
(うち特定資産への充当額)	(0)	(0)	(0)
2 一般正味財産	19,337,999	22,692,436	△ 3,354,437
(うち基本財産への充当額)	(0)	(0)	(0)
(うち特定資産への充当額)	(0)	(0)	(0)
正味財産合計	27,337,999	30,692,436	△ 3,354,437
負債及び正味財産合計	264,413,081	265,479,499	△ 1,066,418

(3) 正味財産増減計算書

(平成26年4月1日から平成27年3月31日まで)

(円)

科 目	平成26年度	平成25年度	増 減
I 一般正味財産増減の部			
1 経常増減の部			
(1) 経常収益			
① 基本財産運用益	3,120	1,680	1,440
基本財産受取利息収益	3,120	1,680	1,440
② 特定資産運用益	45,405	26,521	18,884
特定資産受取利息収益	45,405	26,521	18,884
③ 事業収益	177,275,828	164,572,370	12,703,458
休日・平日夜間急病診療収益	109,176,656	97,618,586	11,558,070
健診事業収益	68,099,172	66,953,784	1,145,388
④ 受取補助金等	603,835,120	471,992,425	131,842,695
春日井市補助金	95,010,207	73,824,373	21,185,834
春日井市指定管理料	508,824,913	398,168,052	110,656,861
⑤ 雑収益	145,069	7,530	137,539
雑収益	145,069	7,530	137,539
経常収益計	781,304,542	636,600,526	144,704,016
(2) 経常費用			
① 事業費	597,500,511	515,504,948	81,995,563
休日・平日夜間急病診療	177,044,519	140,275,012	36,769,507
健診事業	418,549,939	373,832,225	44,717,714
貸館事業	1,906,053	1,397,711	508,342
② 管理費	186,975,847	128,102,684	58,873,163
事務管理費	186,975,847	128,102,684	58,873,163
経常費用計	784,476,358	643,607,632	140,868,726
当期経常増減額	△ 3,171,816	△ 7,007,106	3,835,290
2 経常外増減の部			
(1) 経常外収益			
経常外収益計	0	0	0
(2) 経常外費用			
固定資産除却損	182,621	1	182,620
工具・器具及び備品除却損	182,621	1	182,620
経常外費用計	182,621	1	182,620
当期経常外増減額	△ 182,621	△ 1	△ 182,620
当期一般正味財産増減額	△ 3,354,437	△ 7,007,107	3,652,670
一般正味財産期首残高	22,692,436	29,699,543	△ 7,007,107
一般正味財産期末残高	19,337,999	22,692,436	△ 3,354,437
II 指定正味財産増減の部			0
当期指定正味財産増減額	0	0	0
指定正味財産期首残高	8,000,000	8,000,000	0
指定正味財産期末残高	8,000,000	8,000,000	0
III 正味財産期末残高	27,337,999	30,692,436	△ 3,354,437

(4) 財産目録

(平成26年3月31日現在)

(円)

貸借対照表科目		場所・物量等	使用目的等	金額
(流動資産)	現金・預金			
	小口現金	手元保管	運転資金	60,000
	現金	手元保管	事業用釣銭	130,000
			健診事業及び貸館事業の預り金	712,390
	決済用預金	大垣共立銀行春日井支店	運転資金	68,225,148
			〈現金・預金計〉	69,127,538
	未収金	社会保険診療報酬支払基金	休日・平日夜間急病診療の診療報酬請求分	14,941,086
		春日井市他	健診事業の保険者及び事業者請求分	13,260,744
			〈未収金計〉	28,201,830
	貯蔵品	医薬品	休日・平日夜間急病診療の医薬品在庫	3,445,961
	医薬品	健診事業の医薬品在庫	391,304	
		〈貯蔵品計〉	3,837,265	
流動資産合計				101,166,633
(固定資産)	基本財産			
	基本財産預金			
	定期預金	大垣共立銀行春日井支店	公益目的保有財産であり、運用益を休日・平日夜間急病診療の財源として使用	2,000,000
		大垣共立銀行春日井支店	公益目的保有財産であり、運用益を健診事業の財源として使用	6,000,000
			〈基本財産計〉	8,000,000
特定資産	退職給付引当資産			
定期預金	大垣共立銀行春日井支店	職員退職給付引当金見合の資産	134,153,972	
国債	大垣共立銀行春日井支店	職員退職給付引当金見合の資産	20,002,835	
		〈特定資産計〉	154,156,807	

(円)

貸借対照表科目		場所・物量等	使用目的等	金額
その他固定資産	工具・器具及び備品	ストレッチャー、除細動器他	公益目的保有財産であり、休日・平日夜間急病診療に使用	849,876
	減価償却累計額			△ 840,993
				8,883
	工具・器具及び備品	薬用冷蔵庫、顕微鏡、遠心機他	公益目的保有財産であり、健診事業に使用	6,186,314
	減価償却累計額			△ 5,105,558
				1,080,756
	工具・器具及び備品	耐火金庫、FAX他	管理運営用財産であり、法人運営に使用	346,710
	減価償却累計額			△ 346,708
			2	
		〈その他固定資産計〉	1,089,641	
固定資産合計				163,246,448
資産合計				264,413,081
(流動負債)	未払金	春日井市	補助金の精算額	2,629,793
		春日井市	指定管理料の精算額	26,536,087
		従業員他	休日・平日夜間急病診療に従事する臨時職員の3月分賃金他	12,462,378
		従業員他	健診事業に従事する臨時職員の3月分賃金他	15,551,731
		従業員他	貸館事業に従事する臨時職員の3月分賃金他	185,978
		従業員他	管理運営に従事する臨時職員の3月分手当他	17,562,202
			〈未払金計〉	74,928,169
	預り金	従業員他	源泉所得税、社会保険料他	3,216,528
			〈預り金計〉	3,216,528
流動負債合計				78,144,697
(固定負債)	退職給付引当金	従業員他	公益目的事業及び管理運営の業務に従事する職員の退職手当引当金	158,930,385
				〈退職給付引当金計〉
固定負債合計				158,930,385
負債合計				237,075,082
正味財産				27,337,999

(5) 収支計算書

(平成26年4月1日から平成27年3月31日まで)

(円)

科 目	予算額	決算額	差 異
I 事業活動収支の部			
1 事業活動収入			
①基本財産運用収入	3,000	3,120	△ 120
基本財産受取利息収入	3,000	3,120	△ 120
②特定資産運用収入	40,000	62,404	△ 22,404
特定資産受取利息収入	40,000	62,404	△ 22,404
③事業収入	182,244,000	177,275,828	4,968,172
休日・平日夜間急病診療収入	123,793,000	109,176,656	14,616,344
健診事業収入	58,451,000	68,099,172	△ 9,648,172
④補助金等収入	633,001,000	603,835,120	29,165,880
春日井市補助金収入	97,640,000	95,010,207	2,629,793
春日井市指定管理料収入	535,361,000	508,824,913	26,536,087
⑤雑収入	3,000	145,069	△ 142,069
雑収入	3,000	145,069	△ 142,069
事業活動収入計	815,291,000	781,321,541	33,969,459
2 事業活動支出			
①事業費支出	623,717,000	594,103,180	29,613,820
休日・平日夜間急病診療支出	192,402,000	173,596,954	18,805,046
健診事業支出	429,259,000	418,600,173	10,658,827
貸館事業支出	2,056,000	1,906,053	149,947
②管理費支出	166,331,000	161,975,847	4,355,153
事務管理費支出	166,331,000	161,975,847	4,355,153
事業活動支出計	790,048,000	756,079,027	33,968,973
事業活動収支差額	25,243,000	25,242,514	486
II 投資活動収支の部			
1 投資活動支出			
①特定資産取得支出	25,000,000	25,000,000	0
退職給付引当資産取得支出	25,000,000	25,000,000	0
②固定資産取得支出	243,000	242,514	486
工具・器具及び備品購入支出	243,000	242,514	486
投資活動支出計	25,243,000	25,242,514	486
投資活動収支差額	△ 25,243,000	△ 25,242,514	△ 486
当期収支差額	0	0	0
前期繰越収支差額	19,184,000	19,184,671	△ 671
次期繰越収支差額	19,184,000	19,184,671	△ 671

1-4 施設の概要

(1) 総合保健医療センター

開設	平成26年6月2日	
所在地	春日井市鷹来町1丁目1番地1	
事業費	平成25年度～26年度	2,764,062千円
延床面積	9,084.28m ²	
	総合保健医療センター部分	7,435.37m ²
	市民病院部分	1,387.36m ²
	共有部分	261.55m ²
整備概要	(構造) 鉄骨4階建 (機能) 1階 休日・平日夜間急病診療所、多目的室1、管理事務室 2階 健診フロア、女性健診フロア 3階 予防接種室兼運動指導室、母子保健室、事務室 相談室、妊産婦ケア室(さんさんルーム) 多目的室2 4階 多目的ホール、会議室1、会議室2	

(2) 保健センター

開設	平成2年11月1日	
所在地	春日井市中央台1丁目1番地7	
事業費	平成元年度～2年度	858,505千円
敷地面積	8,223.23m ²	
延床面積	2,972.64m ²	
整備概要	(構造) 鉄筋コンクリート造3階建(一部4階建) (機能) 1階 予防接種室、母子保健室、歯科衛生指導室、事務室 多目的室、相談室、ロビー 2階 運動訓練室、体力測定室、運動指導室、小会議室 更衣室 3階 家庭看護室、栄養指導室、大会議室 4階 空調機械室	

1-5 施設の利用状況

(1) 総合保健医療センター

(回・人)

総合保健医療センター ※健康管理センター分も含む		4月		5月		6月		7月		8月	
		回	人数	回	人数	回	人数	回	人数	回	人数
休日診療	土曜日	4	93	4	97	4	69	4	75	5	82
	日曜日	5	523	7	961	5	466	5	566	5	389
	平日夜間	21	104	20	103	21	104	22	115	21	107
	小計	30	720	31	1,161	30	639	31	756	31	578
健診事業	脳ドック(A)					8	15	9	15	7	9
	脳ドック(B)					21	56	22	79	21	80
	人間ドック					21	837	22	978	21	867
	基本健診					16	270	22	387	21	304
	特定健診					4	6	3	4	10	11
	生活習慣病予防健診							1	2	3	13
	ヤング健診					5	8	3	4	8	17
	乳がん検査					8	126	10	159	8	122
	乳がん検査(施設)	1	6			4	125	5	132	4	58
	子宮がん検査					4	84	5	118	4	86
	骨密度検査(集団)					1	10	1	0	1	8
	人間ドック指導	14	190			10	30	22	79	21	96
	脳ドック指導							4	13	4	17
	ヤング健診指導										
	特定保健指導	21	70	20	63	21	25	22	39	21	47
	保健指導	14	105			21	208	22	187	21	227
	小計	50	371	20	63	144	1,800	173	2,196	175	1,962
健康づくり事業									1	10	
市の実施する事業	24	885	34	1,067	66	2,614	66	1,490	69	1,391	
事業以外の利用			1	10	2	97	3	93			
市民病院の利用					1	240	4	352	2	30	
三師会の利用	11	168	7	101	7	185	7	184	6	114	
総計	115	2,144	93	2,402	250	5,575	284	5,071	284	4,085	

(回・人)

総合保健医療センター ※健康管理センター分も含む		9月		10月		11月		12月		1月	
		回	人数	回	人数	回	人数	回	人数	回	人数
休日診療	土曜日	4	52	4	52	5	90	4	114	4	249
	日曜日	6	487	5	371	7	660	7	1,405	8	2,572
	平日夜間	20	84	22	86	18	78	20	119	19	241
	小計	30	623	31	509	30	828	31	1,638	31	3,062
健診事業	脳ドック(A)	12	20	10	19	14	27	15	28	13	18
	脳ドック(B)	20	69	22	83	18	59	18	58	18	68
	人間ドック	20	868	22	909	18	762	18	731	18	683
	基本健診	20	280	22	260	18	170	18	172	18	119
	特定健診	15	38	18	66	15	45	13	42		
	生活習慣病予防健診	2	2	5	7			2	2		
	ヤング健診	13	21	15	35	13	19	15	54	16	35
	乳がん検査	8	125	9	185	8	169	7	147	8	177
	乳がん検査(施設)	4	98	5	143	4	129	4	79	4	64
	子宮がん検査	4	87	4	100	4	104	3	76	4	104
	骨密度検査(集団)	1	11	1	16	1	15	1	17	1	19
	人間ドック指導	18	62	21	92	18	91	17	60	19	59
	脳ドック指導	3	20	5	49	4	29	4	33	4	28
	ヤング健診指導			1	2	9	17	2	2	2	4
	特定保健指導	20	69	20	47	18	46	15	38	18	39
	保健指導	20	249	22	321	18	256	19	249	18	231
	小計	180	2,019	202	2,334	180	1,938	171	1,788	161	1,648
健康づくり事業	2	16			2	206	1	40	2	22	
市の実施する事業	68	1,315	75	1,440	68	1,360	69	2,535	65	1,383	
事業以外の利用	2	25			4	53	3	16	2	17	
市民病院の利用	8	788	3	213	1	75	3	302	9	645	
三師会の利用	9	331	8	246	8	202	4	111	5	107	
総計	299	5,117	319	4,742	293	4,662	282	6,430	275	6,884	

(回・人)

総合保健医療センター ※健康管理センター分も含む		2月		3月		計	
		回	人数	回	人数	回	人数
休日診療	土曜日	4	124	3	63	49	1,160
	日曜日	5	881	6	580	71	9,861
	平日夜間	19	152	22	111	245	1,404
	小計	28	1,157	31	754	365	12,425
健診事業	脳ドック(A)	12	17	13	18	113	186
	脳ドック(B)	19	72	22	85	201	709
	人間ドック	19	727	22	838	201	8,200
	基本健診	19	194	22	184	196	2,340
	特定健診					78	212
	生活習慣病予防健診					13	26
	ヤング健診	9	16	18	25	115	234
	乳がん検査	7	158	9	198	82	1,566
	乳がん検査(施設)	4	99	4	83	43	1,016
	子宮がん検査	4	107	5	131	41	997
	骨密度検査(集団)	1	17	1	19	10	132
	人間ドック指導	19	61	22	75	201	895
	脳ドック指導	4	24	4	34	36	247
	ヤング健診指導	4	5	2	2	20	32
	特定保健指導	15	33	22	33	233	549
	保健指導	19	267	22	295	216	2,595
	小計	155	1,797	188	2,020	1,799	19,936
健康づくり事業		4	80	3	76	15	450
市の実施する事業		70	1,414	68	1,410	742	18,304
事業以外の利用		4	205	4	63	25	579
市民病院の利用		6	369	10	626	47	3,640
三師会の利用		9	86	5	171	86	2,006
総計		276	5,108	309	5,120	3,079	57,340

(2) 保健センター

(回・人)

保健センター		4月		5月		6月		7月		8月	
		回	人数	回	人数	回	人数	回	人数	回	人数
健康づくり事業	体力測定					12	49	12	55	7	38
	効果測定										
	個別指導	4	47			6	18	10	18	6	17
	事後支援講習会	30	1,847	28	1,711	30	1,801	32	1,890	34	1,765
	健康づくり講座	11	249	7	241	28	676	24	583	28	552
	小計	45	2,143	35	1,952	76	2,544	78	2,546	75	2,372
健診事業	特定健診									1	69
	ヤング健診							1	86	1	48
	特定保健指導	2	2	1	1	3	3	2	2	4	4
	ヤング健診指導										
	小計	2	2	1	1	3	3	3	88	6	121
貸館事業		139	1,642	143	1,765	136	1,736	135	1,569	129	1,467
市の実施する事業		17	470	11	309	14	1,191	20	447	10	312
事業以外の利用		2	109					3	184		
総計		205	4,366	190	4,027	229	5,474	239	4,834	220	4,272

(回・人)

保健センター		9月		10月		11月		12月		1月	
		回	人数	回	人数	回	人数	回	人数	回	人数
健康づくり事業	体力測定	10	76	12	72	10	73	10	59	11	49
	効果測定									1	1
	個別指導	7	21	9	40	6	33	8	37	7	34
	事後支援講習会	29	1,735	42	2,172	37	1,735	34	1,571	38	1,901
	健康づくり講座	27	686	20	529	22	662	28	720	26	610
	小計	73	2,518	83	2,813	75	2,503	80	2,387	83	2,595
健診事業	特定健診	1	63	1	52	2	124	1	62		
	ヤング健診	1	33							1	77
	特定保健指導	14	14	3	3	1	1	2	2	3	3
	ヤング健診指導	1	5	1	4	1	1				
	小計	17	115	5	59	4	126	3	64	4	80
貸館事業		137	1,723	143	1,734	142	1,646	120	1,342	125	1,446
市の実施する事業		11	290	17	504	20	409	13	1,000	16	408
事業以外の利用		2	175	2	119	1	70			1	16
総計		240	4,821	250	5,229	242	4,754	216	4,793	229	4,545

(回・人)

保健センター		2月		3月		計	
		回	人数	回	人数	回	人数
健康づくり事業	体力測定	12	63	12	59	108	593
	効果測定					1	1
	個別指導	9	36	10	35	82	336
	事後支援講習会	36	1,894	41	2,103	411	22,125
	健康づくり講座	28	717	23	662	272	6,887
	小計	85	2,710	86	2,859	874	29,942
健診事業	特定健診					6	370
	ヤング健診	1	38	1	74	6	356
	特定保健指導	5	5	10	10	50	50
	ヤング健診指導	1	2	1	3	5	15
	小計	7	45	12	87	67	791
貸館事業		122	1,633	140	1,685	1,611	19,388
市の実施する事業		18	451	13	865	180	6,656
事業以外の利用				1	11	12	684
総計		232	4,839	252	5,507	2,744	57,461

