

# 年報

平成 30 年度



公益財団法人春日井市健康管理事業団



## 理 念

春日井市健康管理事業団は、健診事業と健康づくり事業の実施により、疾病の早期発見と予防に努め、地域の皆様の健康維持、回復及び増進を支援します。

## 基本方針

- 快適な環境で、適切で質の高い健診事業及び健康づくり事業を実施します。
- 絶えず自己研鑽し、誠実であたたかみのあるサービスの提供と向上に努めます。
- 受診者・受講者の権利を尊重し、個人情報の適正な管理を実施します。
- 受診者・受講者のニーズに適った情報提供と健康教育を行います。

## 受診者・受講者の権利

- 人格、価値観が尊重される権利があります。
- 良質な健診と適切な健康教育を受ける権利があります。
- 十分な説明と情報提供を受ける権利があります。
- 個人情報及びプライバシーが厳守される権利があります。

平成28年3月1日



## 目次

1	健康管理事業団の概要	
1-1	事業団のあゆみ	P 2
1-2	組織機構	P 4
1-3	予算・決算	P 9
1-4	施設の概要	P 15
1-5	施設の利用状況	P 16
2	休日・平日夜間急病診療	
2-1	休日・平日夜間急病診療	P 24
3	健診事業	
3-1	健診事業	P 30
3-1-1	人間ドック	P 36
3-1-2	脳ドック	P 87
3-1-3	基本健診	P 93
3-1-4	特定健診	P100
3-1-5	生活習慣病予防健診	P113
3-1-6	ヤング健診	P116
3-1-7	骨密度検査	P126
3-1-8	乳がん検査	P129
3-1-9	子宮がん検査	P136
3-1-10	指導実施状況	P142
4	健康づくり事業	
4-1	健康づくり事業	P150
4-1-1	指定管理事業	P152
4-1-2	自主事業等	P154
4-1-3	体力測定	P162
4-1-4	事後支援講習会	P167
5	貸館事業	
5-1	貸館事業	P170
6	その他	
6-1	学会等の参加	P172
6-2	会議活動	P174



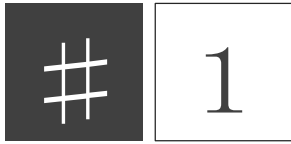

# 健康管理事業団の概要

## 1-1 事業団のあゆみ

年 月	事 項
昭和53年 4月	<ul style="list-style-type: none"> <li>財団法人春日井市健康管理センター設立</li> <li>休日急病診療業務開始（内科系・外科系・歯科）</li> </ul>
昭和55年 12月	<ul style="list-style-type: none"> <li>休日急病診療で内科系の年末年始24時間診療開始</li> </ul>
昭和56年 11月	<ul style="list-style-type: none"> <li>休日急病診療で土曜日夜間診療開始、内科系の日曜・祝休日の夜間診療時間を延長</li> </ul>
昭和57年 12月	<ul style="list-style-type: none"> <li>休日急病診療で内科系及び歯科の12月30日夜間診療開始</li> </ul>
昭和62年 7月	<ul style="list-style-type: none"> <li>健康管理センター休日急病診療用北棟完成</li> </ul>
昭和63年 6月	<ul style="list-style-type: none"> <li>健康管理センター第2次整備事業竣工</li> <li>健康管理センター成人病総合健診用南棟完成</li> </ul>
10月	<ul style="list-style-type: none"> <li>成人病総合健診業務開始（「さくら」「けやき」「さつき」の3コース）</li> </ul>
平成2年 9月	<ul style="list-style-type: none"> <li>春日井市保健センター竣工</li> </ul>
11月	<ul style="list-style-type: none"> <li>財団法人春日井市健康管理事業団へ名称変更</li> <li>保健センター開所</li> <li>保健センターで休日急病診療業務開始（内科系）</li> <li>保健センターで健康づくり事業開始</li> </ul>
平成3年 7月	<ul style="list-style-type: none"> <li>保健センターで健康増進事業開始（「運動健診」「健康診査」「特別」の3コース）</li> </ul>
9月	<ul style="list-style-type: none"> <li>保健センターで「事後指導講習会」開始</li> </ul>
平成4年 5月	<ul style="list-style-type: none"> <li>健康管理センターで健康づくり事業開始</li> </ul>
11月	<ul style="list-style-type: none"> <li>第1回事業団まつり（すこやか祭）開催</li> </ul>
平成5年 7月	<ul style="list-style-type: none"> <li>休日急病診療医療事務の一部を委託開始</li> <li>成人病総合健診3コースを一体化（愛称名：「さくら」）</li> <li>保健センターの健康増進事業に「体力測定コース」増設</li> </ul>
10月	<ul style="list-style-type: none"> <li>健康管理センターで「乳がん検診」開始</li> </ul>
11月	<ul style="list-style-type: none"> <li>第2回事業団まつり（すこやか祭）開催</li> </ul>
平成6年 4月	<ul style="list-style-type: none"> <li>従来の「乳がん検診」を「総合検診」とし市助成制度を導入、あらたに春日井市医師会より「施設検診」を受託</li> </ul>
5月	<ul style="list-style-type: none"> <li>「結核検診」・「肺がん検診」の一部を受託</li> </ul>
11月	<ul style="list-style-type: none"> <li>第3回事業団まつり（すこやか祭）開催</li> </ul>
12月	<ul style="list-style-type: none"> <li>事業団の概要発行</li> </ul>
平成7年 11月	<ul style="list-style-type: none"> <li>第4回事業団まつり（すこやか祭）開催</li> </ul>
平成8年 2月	<ul style="list-style-type: none"> <li>事業団の年報発行</li> </ul>
4月	<ul style="list-style-type: none"> <li>両センターで「骨粗しょう症検診」開始</li> </ul>
6月	<ul style="list-style-type: none"> <li>「結核検診」「肺がん検診」の全部を受託</li> </ul>
平成9年 4月	<ul style="list-style-type: none"> <li>健康管理センターの休日急病診療において「軽い外科」から「一般外科系」に変更し、日曜・祝休日の夜間診療を開始</li> </ul>
平成11年 4月	<ul style="list-style-type: none"> <li>「基本健康診査（集団）」の受託</li> <li>「結核検診・肺がん検診」を「結核検診」に名称変更</li> </ul>
平成12年 9月	<ul style="list-style-type: none"> <li>健康管理事業団評議員会の設置</li> </ul>

年 月	事 項
平成17年 4月	<ul style="list-style-type: none"> <li>健康管理センターで「子宮がん検診」及び「前立腺がん検診」開始</li> </ul>
10月	<ul style="list-style-type: none"> <li>「成人病総合健診」を「総合健診」に名称変更</li> <li>「すこやか号」廃車に伴いバスの巡回による「結核検診」廃止</li> </ul>
平成18年 4月	<ul style="list-style-type: none"> <li>健康管理センター及び保健センターの指定管理者</li> </ul>
平成19年 7月	<ul style="list-style-type: none"> <li>健康管理センターで平日夜間急病診療開始、春日井市健康管理センター診療所の名称を春日井市休日・平日夜間急病診療所に変更</li> </ul>
平成20年 4月	<ul style="list-style-type: none"> <li>若年齢層の市民を対象とした「ヤング健診」開始</li> <li>医療法改正に伴い「特定健診・特定保健指導」開始、老人保健法に基づく「基本健康診査」は廃止</li> </ul>
平成21年 6月	<ul style="list-style-type: none"> <li>保健センターの休日急病診療を廃止</li> </ul>
7月	<ul style="list-style-type: none"> <li>保健センターで「動脈硬化検診」開始</li> </ul>
平成23年 4月	<ul style="list-style-type: none"> <li>健康管理センター及び保健センターの指定管理者</li> </ul>
11月	<ul style="list-style-type: none"> <li>公益財団法人春日井市健康管理事業団へ移行</li> </ul>
平成26年 3月	<ul style="list-style-type: none"> <li>健康管理センターの総合健診等健診の終了</li> <li>保健センターの健康増進事業等健診の終了</li> </ul>
5月	<ul style="list-style-type: none"> <li>春日井市総合保健医療センター竣工</li> </ul>
6月	<ul style="list-style-type: none"> <li>健康管理センターの休日・夜間急病診療の終了</li> <li>総合保健医療センター開所</li> <li>総合保健医療センターの指定管理者</li> <li>健康管理センターから総合保健医療センターへ移転し、休日・平日夜間急病診療業務開始（診療所名称は春日井市休日・平日夜間急病診療所）及び健診事業開始（「人間ドック（各種オプション検査）」「脳ドック」「基本健診」「特定健診」「生活習慣病予防健診」「ヤング健診」「骨密度検査」「子宮がん検査」「乳がん検査」）</li> <li>各種健診の総合保健医療センターへの集約に伴い、保健センターの健康づくり事業を大幅拡充（「事後支援講習会」「健康づくり講座」「体力測定」等）</li> </ul>
平成27年 9月	<ul style="list-style-type: none"> <li>「健康マイスター養成講座」を開始</li> </ul>
10月	<ul style="list-style-type: none"> <li>健康管理事業団機関誌「新発健」創刊号を発行</li> </ul>
平成28年 4月	<ul style="list-style-type: none"> <li>総合保健医療センター及び保健センターの指定管理者</li> <li>「乳がん検査」「子宮がん検査」の実施回数拡充</li> </ul>
11月	<ul style="list-style-type: none"> <li>「人間ドック健診施設機能評価認定」取得</li> </ul>

## 1-2 組織機構

## (1) 評議員会

ア 評議員 5名以上8名以内

## イ 評議員会開催日及び議案

年 月 日	回 数	議 案
平成30年6月15日	第2回	平成29年度公益財団法人春日井市健康管理事業団事業報告及び決算について はじめ3議案

## ウ 評議員会名簿（平成31年3月31日現在）

	氏 名	就任年月日	現 職
評 議 員	堀田 茂樹	平成26年6月20日	春日井市医師会副会長
評 議 員	徳丸 啓二	平成23年11月1日	春日井市歯科医師会長
評 議 員	瀧川 雅喜	平成27年6月15日	春日井市歯科医師会副会長
評 議 員	塚本 知男	平成23年11月1日	春日井市薬剤師会長
評 議 員	牛田 誠	平成27年6月15日	春日井市薬剤師会副会長
評 議 員	早川 利久	平成25年1月16日	春日井市副市長



## (2) 理事会

ア 理事	6名以上10名以内	
	うち理事長（代表理事）	1名
	副理事長（業務執行理事）	1名
	常務理事（業務執行理事）	1名
監事	2名以内	

## イ 理事会開催日及び議案

年 月 日	回 数	議 案
平成30年5月30日	第2回	平成29年度公益財団法人春日井市健康管理事業団事業報告及び決算について はじめ4議案
平成30年12月17日	第3回	公益財団法人春日井市健康管理事業団職員給与規程の一部を改正する規程について
平成31年3月15日	第1回	平成31年度公益財団法人春日井市健康管理事業団事業計画及び収支予算について はじめ4議案

## ウ 理事会名簿（平成31年3月31日現在）

役員名	氏 名	就任年月日	現 職
理 事 長	福井 雅子	平成26年6月20日	春日井市医師会長
副理事長	山口 剛典	平成29年6月23日	春日井市健康福祉部長
常務理事	水野 隆	平成27年5月1日	公益財団法人春日井市健康管理事業団事務局長
理 事	竹内 達生	平成29年6月23日	春日井市医師会副会長
理 事	井上 義基	平成26年6月20日	春日井市医師会理事
理 事	中田 幸成	平成23年11月1日	春日井市歯科医師会副会長
理 事	吉田 和史	平成29年6月23日	春日井市歯科医師会常務理事
理 事	松浦 隆	平成23年11月1日	春日井市薬剤師会副会長
理 事	林 きよみ	平成29年6月23日	春日井市薬剤師会副会長
監 事	洞口 眞澄	平成23年11月1日	税理士
監 事	梶田 岳宏	平成30年6月15日	春日井市会計管理者

## (3) 運営委員会

- ア 委員 6名で組織し委員は次の者をもって構成する。
- |               |    |
|---------------|----|
| 医師会の代表者       | 2名 |
| 歯科医師会の代表者     | 1名 |
| 薬剤師会の代表者      | 1名 |
| 関係行政機関の職員     | 1名 |
| 総合保健医療センター管理者 | 1名 |

## イ 運営委員会開催日及び議案

年 月 日	回 数	議 案
平成30年10月19日	第1回	平成30年度年末年始の診療体制について

## ウ 運営委員会名簿（平成31年3月31日現在）

委員名	氏 名	就任年月日	現 職
委員長	井上 義基	平成26年6月20日	春日井市医師会理事
副委員長	澤 明男	平成23年11月1日	春日井市歯科医師会公衆衛生理事
委員	竹内 達生	平成30年7月1日	春日井市医師会副会長
委員	山田 智美	平成29年6月1日	春日井市薬剤師会副会長
委員	伊藤 彰浩	平成29年7月1日	春日井市健康福祉部健康増進課長
委員	伊藤 和幸	平成24年4月1日	総合保健医療センター管理者

## (4) 歴代理事長・副理事長・常務理事（平成31年3月31日現在）

## ア 理事長

代	氏名	就任年月日	退任年月日	備考
初	北 秀之	昭和53年4月1日	昭和55年3月31日	
2	加藤和一郎	昭和55年4月1日	昭和59年3月31日	
3	深見 弥典	昭和59年4月1日	昭和63年3月31日	
4	小澤 尚彦	昭和63年4月1日	平成2年3月31日	
5	古田 雅彦	平成2年4月1日	平成6年4月12日	
6	瀧川 源六	平成6年4月13日	平成10年4月12日	
7	前田 博司	平成10年4月13日	平成14年4月3日	
8	加藤 茂	平成14年4月4日	平成16年4月6日	
9	三輪 勝征	平成16年4月7日	平成22年12月6日	
10	榊原 一基	平成22年12月13日	平成23年10月31日	
初	榊原 一基	平成23年11月1日	平成26年6月20日	公益財団法人移行
2	福井 雅子	平成26年6月20日		

## イ 副理事長

代	氏名	就任年月日	退任年月日	備考
初	鈴木 満	平成23年11月1日	平成24年6月15日	公益財団法人移行後設置
2	刑部 健治	平成24年6月16日	平成26年6月20日	
3	宮澤 勝弘	平成26年6月20日	平成29年6月23日	
4	山口 剛典	平成29年6月23日		

## ウ 常務理事

代	氏名	就任年月日	退任年月日	備考
初	武田 廉	昭和53年4月1日	昭和58年3月23日	
2	鵜飼 一郎	昭和58年3月24日	平成3年3月24日	
3	三浦 録郎	平成3年3月25日	平成7年3月29日	
4	西尾 静夫	平成7年3月30日	平成15年3月31日	
5	宮地 清恵	平成15年4月1日	平成19年5月27日	
6	本間 奈々	平成19年5月28日	平成23年3月18日	
7	早川 利久	平成23年3月19日	平成23年5月27日	
8	鈴木 満	平成23年5月27日	平成23年10月31日	
初	森川 利博	平成23年11月1日	平成25年6月21日	公益財団法人移行
2	長縄 明	平成25年6月21日	平成27年4月30日	
3	水野 隆	平成27年5月1日		

## (5) 組織図

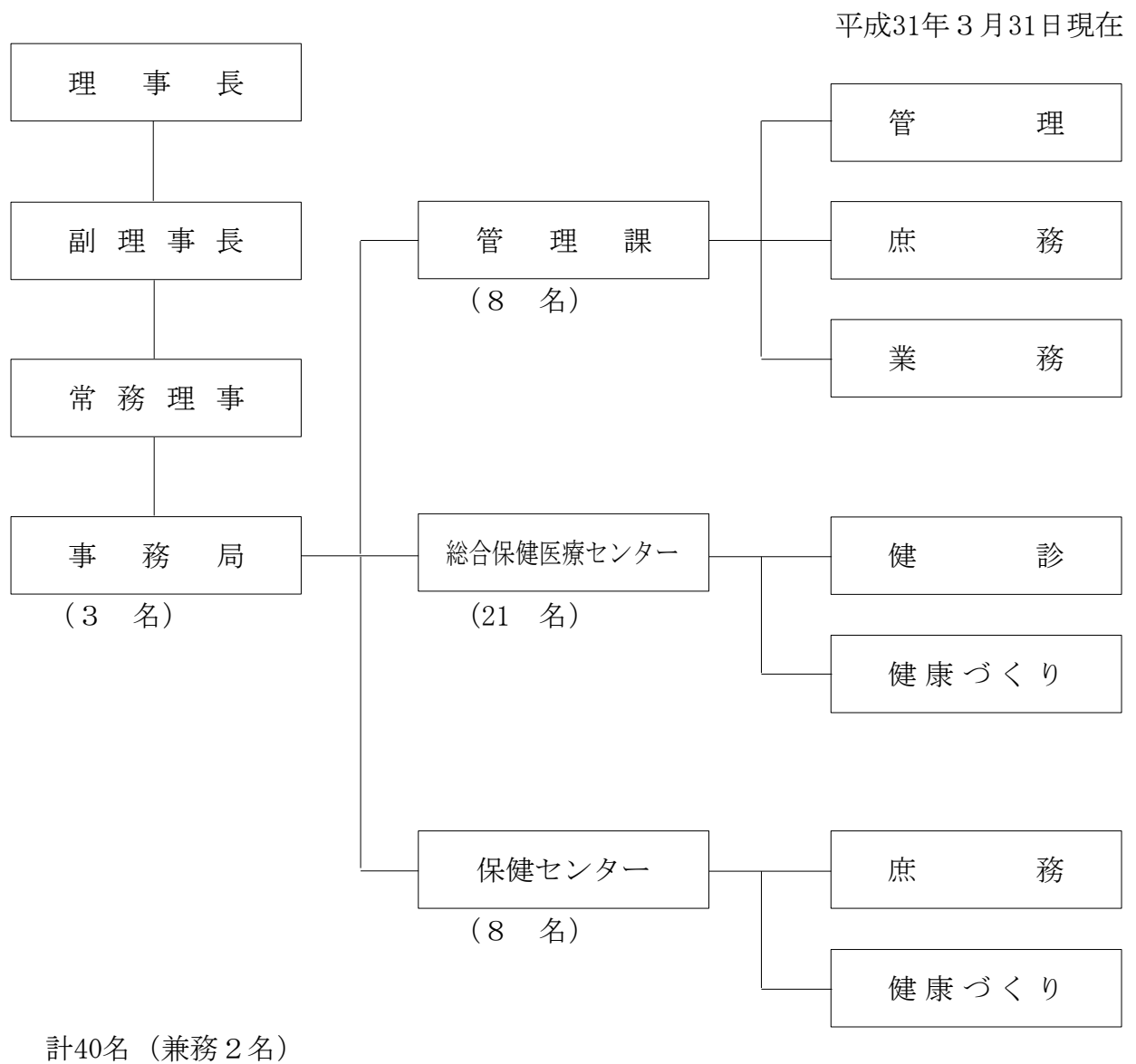

## 1-3 予算・決算

## (1) 収支予算書

(平成30年4月1日から平成31年3月31日まで)

(千円)

科 目	平成30年度 予算額	平成29年度 予算額	増 減
I 事業活動収支の部			
1 事業活動収入			
①基本財産運用収入	1	1	0
基本財産受取利息収入	1	1	0
②特定資産運用収入	20	19	1
特定資産受取利息収入	20	19	1
③事業収入	192,361	188,920	3,441
休日・平日夜間急病診療収入	119,145	116,537	2,608
健診事業収入	73,216	72,383	833
④補助金等収入	758,501	762,696	△ 4,195
春日井市補助金収入	102,547	92,037	10,510
春日井市指定管理料収入	655,954	670,659	△ 14,705
⑤雑収入	1	1	0
雑収入	1	1	0
事業活動収入計	950,884	951,637	△ 753
2 事業活動支出			
①事業費支出	734,580	746,931	△ 12,351
休日・平日夜間急病診療支出	195,302	193,596	1,706
健診事業支出	535,018	549,173	△ 14,155
貸館事業支出	4,260	4,162	98
②管理費支出	191,304	179,706	11,598
事務管理費支出	191,304	179,706	11,598
事業活動支出計	925,884	926,637	△ 753
事業活動収支差額	25,000	25,000	0
II 投資活動収支の部			
1 投資活動支出			
①特定資産取得支出	25,000	25,000	0
退職給付引当資産取得支出	25,000	25,000	0
②固定資産取得支出	0	0	0
工具・器具及び備品購入支出	0	0	0
投資活動支出計	25,000	25,000	0
投資活動収支差額	△ 25,000	△ 25,000	0
当期収支差額	0	0	0
前期繰越収支差額	19,184	19,184	0
次期繰越収支差額	19,184	19,184	0

## (2) 貸借対照表

(平成31年3月31日現在)

(円)

科 目	平成30年度	平成29年度	増 減
<b>I 資産の部</b>			
1 流動資産			
現金・預金	137,070,880	129,749,530	7,321,350
未収金	23,865,011	32,347,909	△ 8,482,898
貯蔵品	5,581,288	3,534,659	2,046,629
流動資産合計	166,517,179	165,632,098	885,081
2 固定資産			
(1)基本財産			
基本財産預金	8,000,000	8,000,000	0
基本財産合計	8,000,000	8,000,000	0
(2)特定資産			
退職給付引当資産	214,695,972	205,866,502	8,829,470
特定資産合計	214,695,972	205,866,502	8,829,470
(3)その他固定資産			
工具・器具及び備品	8,528,862	8,685,312	△ 156,450
工具・器具及び備品減価償却累計額	△ 7,277,756	△ 6,837,596	△ 440,160
その他固定資産合計	1,251,106	1,847,716	△ 596,610
固定資産合計	223,947,078	215,714,218	8,232,860
資産合計	390,464,257	381,346,316	9,117,941
<b>II 負債の部</b>			
1 流動負債			
未払金	136,003,128	137,321,209	△ 1,318,081
前受金	192,000	160,500	31,500
預り金	5,556,092	5,431,059	125,033
流動負債合計	141,751,220	142,912,768	△ 1,161,548
2 固定負債			
退職給付引当金	218,041,545	210,642,915	7,398,630
固定負債合計	218,041,545	210,642,915	7,398,630
負債合計	359,792,765	353,555,683	6,237,082
<b>III 正味財産の部</b>			
1 指定正味財産			
春日井市補助金等	1,018,788	1,440,132	△ 421,344
春日井市出資金	8,000,000	8,000,000	0
指定正味財産合計	9,018,788	9,440,132	△ 421,344
(うち基本財産への充当額)	(8,000,000)	(8,000,000)	(0)
(うち特定資産への充当額)	(0)	(0)	(0)
2 一般正味財産	21,652,704	18,350,501	3,302,203
(うち基本財産への充当額)	(0)	(0)	(0)
(うち特定資産への充当額)	(0)	(0)	(0)
正味財産合計	30,671,492	27,790,633	2,880,859
負債及び正味財産合計	390,464,257	381,346,316	9,117,941

## (3) 正味財産増減計算書

(平成30年4月1日から平成31年3月31日まで)

(円)

科 目	平成30年度	平成29年度	増 減
I 一般正味財産増減の部			
1 経常増減の部			
(1) 経常収益			
① 基本財産運用益	1,040	560	480
基本財産受取利息	1,040	560	480
② 特定資産運用益	20,529	17,879	2,650
特定資産受取利息	20,529	17,879	2,650
③ 事業収益	197,742,217	190,174,079	7,568,138
休日・平日夜間急病診療収益	123,947,888	117,236,756	6,711,132
健診事業収益	73,794,329	72,937,323	857,006
④ 受取補助金等	710,326,914	689,347,559	20,979,355
春日井市補助金	98,729,338	89,632,338	9,097,000
春日井市指定管理料	611,176,232	599,293,877	11,882,355
受取補助金等振替額	421,344	421,344	0
⑤ 雑収益	1,072	1,130	△ 58
雑収益	1,072	1,130	△ 58
経常収益計	908,091,772	879,541,207	28,550,565
(2) 経常費用			
① 事業費	698,218,753	685,975,444	12,243,309
休日・平日夜間急病診療	187,820,721	180,305,407	7,515,314
健診事業	506,438,179	501,852,486	4,585,693
貸館事業	3,959,853	3,817,551	142,302
② 管理費	206,570,815	194,068,476	12,502,339
事務管理費	206,570,815	194,068,476	12,502,339
経常費用計	904,789,568	880,043,920	24,745,648
当期経常増減額	3,302,204	△ 502,713	3,804,917
2 経常外増減の部			
(1) 経常外収益			
経常外収益計	0	0	0
(2) 経常外費用			
固定資産除却損	1	0	1
工具・器具及び備品除却損	1	0	1
経常外費用計	1	0	1
当期経常外増減額	△ 1	0	△ 1
当期一般正味財産増減額	3,302,203	△ 502,713	3,804,916
一般正味財産期首残高	18,350,501	18,853,214	△ 502,713
一般正味財産期末残高	21,652,704	18,350,501	3,302,203
II 指定正味財産増減の部			
一般正味財産への振替額	△ 421,344	△ 421,344	0
一般正味財産への振替額	△ 421,344	△ 421,344	0
当期指定正味財産増減額	△ 421,344	△ 421,344	0
指定正味財産期首残高	9,440,132	9,861,476	△ 421,344
指定正味財産期末残高	9,018,788	9,440,132	△ 421,344
III 正味財産期末残高	30,671,492	27,790,633	2,880,859

## (4) 財産目録

(平成31年3月31日現在)

(円)

貸借対照表科目		場所・物量等	使用目的等	金額		
(流動資産)	現金・預金					
	小口現金	手元保管	運転資金	60,000		
	現金	手元保管	事業用釣銭	130,000		
			健診事業、貸館事業の預り金、 診療収入、健康づくり事業収入 他	914,820		
	決済用預金	大垣共立銀行春日 井支店	運用財産(春日井市出資金)	2,000,000		
			運転資金	133,966,060		
			〈現金・預金計〉	137,070,880		
	未収金	社会保険診療報酬 支払基金他	休日・平日夜間急病診療の診療 報酬請求分	14,921,602		
		春日井市他	健診事業の保険者及び事業者請 求分	8,943,409		
			〈未収金計〉	23,865,011		
貯蔵品		医薬品	休日・平日夜間急病診療の医薬 品在庫	5,079,450		
			健診事業の医薬品在庫	501,838		
		〈貯蔵品計〉	5,581,288			
流動資産合計				166,517,179		
(固定資産)	基本財産	大垣共立銀行春日 井支店	公益目的保有財産であり、運用 益を休日・平日夜間急病診療の 財源として使用(春日井市出資 金)	2,000,000		
				大垣共立銀行春日 井支店	公益目的保有財産であり、運用 益を健診事業の財源として使用 (春日井市出資金)	6,000,000
				〈基本財産計〉	8,000,000	
	特定資産	退職給付引当資産	大垣共立銀行春日 井支店	職員退職給付引当金見合の資産	214,695,972	
	定期預金		〈特定資産計〉	214,695,972		



(円)

貸借対照表科目		場所・物量等	使用目的等	金額
その他固定資産	工具・器具及び備品	ストレッチャー、除細動器他	公益目的保有財産であり、休日・平日夜間急病診療に使用	849,876
	減価償却累計額			△ 849,872
				4
	工具・器具及び備品	薬用冷蔵庫、顕微鏡、遠心機他	公益目的保有財産であり、健診事業に使用	7,332,276
	減価償却累計額			△ 6,081,176
				1,251,100
固定資産合計	工具・器具及び備品	耐火金庫他	管理運営用財産であり、法人運営に使用	346,710
	減価償却累計額			△ 346,708
				2
			〈その他固定資産計〉	1,251,106
資産合計				390,464,257
(流動負債)	未払金	春日井市	補助金の精算額	3,817,662
		春日井市	指定管理料の精算額	44,777,768
		従業員他	休日・平日夜間急病診療に従事する臨時職員の3月分賃金他	13,191,379
		従業員他	健診事業に従事する臨時職員の3月分賃金他	34,161,613
		従業員他	貸館事業に従事する臨時職員の3月分賃金他	335,200
		従業員他	管理運営に従事する職員の3月分手当・退職金他	39,719,506
			〈未払金計〉	136,003,128
	前受金	講座受講者	健康づくり講座の先行予約分	192,000
			〈前受金計〉	192,000
	預り金	従業員他	源泉所得税、社会保険料他	5,556,092
		〈預り金計〉	5,556,092	
流動負債合計				141,751,220
(固定負債)	退職給付引当金	従業員分	公益目的事業及び管理運営の業務に従事する職員の退職手当引当金	218,041,545
				〈退職給付引当金計〉
固定負債合計				218,041,545
負債合計				359,792,765
正味財産				30,671,492

## (5) 収支計算書

(平成30年4月1日から平成31年3月31日まで)

(円)

科 目	予算額	決算額	差 異
I 事業活動収支の部			
1 事業活動収入			
①基本財産運用収入	1,000	1,040	△ 40
基本財産受取利息収入	1,000	1,040	△ 40
②特定資産運用収入	20,000	20,529	△ 529
特定資産受取利息収入	20,000	20,529	△ 529
③事業収入	192,361,000	197,742,217	△ 5,381,217
休日・平日夜間急病診療収入	119,145,000	123,947,888	△ 4,802,888
健診事業収入	73,216,000	73,794,329	△ 578,329
④補助金等収入	758,501,000	709,905,570	48,595,430
春日井市補助金収入	102,547,000	98,729,338	3,817,662
春日井市指定管理料収入	655,954,000	611,176,232	44,777,768
⑤雑収入	1,000	1,072	△ 72
雑収入	1,000	1,072	△ 72
事業活動収入計	950,884,000	907,670,428	43,213,572
2 事業活動支出			
①事業費支出	734,580,000	699,668,773	34,911,227
休日・平日夜間急病診療支出	195,302,000	189,854,523	5,447,477
健診事業支出	535,018,000	505,854,397	29,163,603
貸館事業支出	4,260,000	3,959,853	300,147
②管理費支出	191,304,000	183,001,655	8,302,345
事務管理費支出	191,304,000	183,001,655	8,302,345
事業活動支出計	925,884,000	882,670,428	43,213,572
事業活動収支差額	25,000,000	25,000,000	0
II 投資活動収支の部			
1 投資活動支出			
特定資産取得支出	25,000,000	25,000,000	0
退職給付引当資産取得支出	25,000,000	25,000,000	0
投資活動支出計	25,000,000	25,000,000	0
投資活動収支差額	△ 25,000,000	△ 25,000,000	0
当期収支差額	0	0	0
前期繰越収支差額	19,184,000	19,184,671	△ 671
次期繰越収支差額	19,184,000	19,184,671	△ 671

## 1-4 施設の概要

## (1) 総合保健医療センター

開設	平成26年6月2日
所在地	春日井市鷹来町1丁目1番地1
事業費	平成24年度～26年度 2,284,697千円
延床面積	7,566.14m <sup>2</sup>
整備概要	<p>(構造) 鉄骨4階建</p> <p>(機能) 1階 休日・平日夜間急病診療所、多目的室1、管理事務室</p> <p>2階 健診フロア、女性健診フロア</p> <p>3階 予防接種室兼運動指導室、母子保健室、事務室 相談室、妊産婦ケア室(さんさんルーム) 多目的室2</p> <p>4階 多目的ホール、会議室1、会議室2</p>

## (2) 保健センター

開設	平成2年11月1日
所在地	春日井市中央台1丁目1番地7
事業費	平成元年度～2年度 858,505千円
敷地面積	8,223.23m <sup>2</sup>
延床面積	2,972.64m <sup>2</sup>
整備概要	<p>(構造) 鉄筋コンクリート造3階建(一部4階建)</p> <p>(機能) 1階 予防接種室、母子保健室、歯科衛生指導室、事務室 多目的室、相談室、ロビー</p> <p>2階 体育室兼運動訓練室、体力測定室、運動指導室 小会議室、更衣室</p> <p>3階 和室、料理教室、大会議室</p> <p>4階 空調機械室</p>

## 1-5 施設の利用状況

## (1) 総合保健医療センター

(回・人)

総合保健医療センター		4月		5月		6月		7月		8月	
		回	人数	回	人数	回	人数	回	人数	回	人数
休日診療	土曜日	4	66	3	36	5	73	4	73	3	41
	日曜日・祝休日及び年末年始	6	602	7	833	4	306	6	593	5	443
	平日夜間	20	126	21	138	21	85	21	129	23	136
	小計	30	794	31	1,007	30	464	31	795	31	620
健診事業	脳ドック(A)	11	15	12	20	12	18	11	16	13	19
	脳ドック(B)	20	79	21	79	21	78	21	85	23	85
	人間ドック	20	761	21	866	21	843	21	850	23	837
	基本健診	20	322	21	282	21	341	21	308	23	324
	特定健診	0	0	3	3	5	7	11	24	16	25
	生活習慣病予防健診	1	1	1	1	0	0	0	0	2	2
	ヤング健診	4	6	16	61	10	15	14	29	17	44
	乳がん検査	8	158	10	233	8	215	9	252	9	227
	乳がん検査(医師会依頼による乳房X線撮影)	3	10	4	40	4	45	4	37	5	38
	子宮がん検査	8	156	10	207	8	169	9	196	9	182
	骨密度検査	1	5	1	10	1	16	1	15	1	12
	人間ドック指導	17	39	16	40	20	49	17	47	13	35
	脳ドック指導	12	32	9	28	8	24	13	32	9	21
	ヤング健診指導	1	1	1	1	2	2	0	0	0	0
	特定保健指導	20	67	21	61	21	68	21	65	23	74
	保健指導	20	406	21	411	21	469	21	485	23	404
小計	166	2,058	188	2,343	183	2,359	194	2,441	209	2,329	
健康づくり事業	16	928	20	1,062	19	1,020	26	1,186	20	968	
市の実施する事業	60	1,270	68	1,401	71	2,163	71	1,272	69	1,337	
事業以外の利用	1	23	1	10	2	38	3	61	5	57	
市民病院の利用	7	238	8	311	13	654	16	890	11	396	
三師会の利用	4	83	4	118	2	61	3	96	4	87	
総計	284	5,394	320	6,252	320	6,759	344	6,741	349	5,794	

(回・人)

総合保健医療センター		9月		10月		11月		12月		1月	
		回	人数	回	人数	回	人数	回	人数	回	人数
休日診療	土曜日	5	75	4	47	3	42	5	191	4	398
	日曜日・祝休日及び年末年始	7	593	5	428	6	504	7	1,698	8	3,155
	平日夜間	18	92	22	90	21	92	19	174	19	371
	小計	30	760	31	565	30	638	31	2,063	31	3,924
健診事業	脳ドック(A)	9	11	16	21	10	11	10	19	7	12
	脳ドック(B)	18	65	22	73	21	78	17	55	17	50
	人間ドック	18	711	22	881	21	818	18	736	18	734
	基本健診	18	256	22	308	21	289	18	109	18	286
	特定健診	12	18	14	28	14	32	15	56	—	—
	生活習慣病予防健診	1	1	2	2	0	0	3	3	1	1
	ヤング健診	17	37	19	32	15	38	16	59	10	17
	乳がん検査	8	209	10	307	8	252	8	232	8	217
	乳がん検査(医師会依頼による乳房X線撮影)	4	52	4	78	5	73	4	41	4	40
	子宮がん検査	8	157	10	223	8	184	8	176	8	173
	骨密度検査	1	11	1	17	1	14	1	11	1	7
	人間ドック指導	11	26	18	43	21	61	12	30	9	21
	脳ドック指導	10	29	12	28	13	32	10	28	7	14
	ヤング健診指導	0	0	1	1	0	0	0	0	0	0
	特定保健指導	18	77	22	79	21	62	18	63	18	81
	保健指導	18	438	22	532	21	564	18	432	18	401
小計	171	2,098	217	2,653	200	2,508	176	2,050	144	2,054	
健康づくり事業	20	905	20	1,171	21	1,100	20	1,014	22	1,074	
市の実施する事業	60	1,226	74	1,414	78	1,424	68	1,910	69	1,352	
事業以外の利用	3	84	5	98	4	119	1	25	3	163	
市民病院の利用	9	458	10	436	13	289	11	315	6	279	
三師会の利用	3	89	5	317	4	179	2	201	4	208	
総計	296	5,620	362	6,654	350	6,257	309	7,578	279	9,054	

(回・人)

総合保健医療センター		2月		3月		計	
		回	人数	回	人数	回	人数
休日診療	土曜日	4	171	5	88	49	1,301
	日曜日・祝休日及び年末年始	5	887	6	501	72	10,543
	平日夜間	19	179	20	103	244	1,715
	小計	28	1,237	31	692	365	13,559
健診事業	脳ドック(A)	7	14	12	17	130	193
	脳ドック(B)	18	48	16	39	235	814
	人間ドック	19	778	20	816	242	9,631
	基本健診	19	299	20	317	242	3,441
	特定健診	—	—	—	—	90	193
	生活習慣病予防健診	0	0	0	0	11	11
	ヤング健診	12	22	13	35	163	395
	乳がん検査	8	245	8	202	102	2,749
	乳がん検査(医師会依頼による乳房X線撮影)	4	40	3	12	48	506
	子宮がん検査	8	183	8	171	102	2,177
	骨密度検査	1	6	1	4	12	128
	人間ドック指導	16	31	14	28	184	450
	脳ドック指導	9	17	9	16	121	301
	ヤング健診指導	1	1	2	3	8	9
	特定保健指導	19	70	20	66	242	833
	保健指導	19	412	20	452	242	5,406
小計	160	2,166	166	2,178	2,174	27,237	
健康づくり事業	23	1,120	20	1,195	247	12,743	
市の実施する事業	64	1,266	62	1,328	814	17,363	
事業以外の利用	5	335	5	297	38	1,310	
市民病院の利用	15	930	10	304	129	5,500	
三師会の利用	5	180	4	189	44	1,808	
総計	300	7,234	298	6,183	3,811	79,520	

## (2) 保健センター

(回・人)

保健センター		4月		5月		6月		7月		8月	
		回	人数	回	人数	回	人数	回	人数	回	人数
健 診 事 業	特定健診	—	—	—	—	—	—	1	75	—	—
	ヤング健診	—	—	—	—	1	37	1	20	1	34
	特定保健指導	1	1	1	2	1	1	0	0	2	3
	ヤング健診指導	—	—	—	—	—	—	—	—	0	0
	小計	1	1	1	2	2	38	2	95	3	37
健康づくり事業		110	3,630	100	3,248	100	3,447	114	3,486	113	3,287
貸館事業		207	4,093	199	3,728	202	4,105	203	3,751	202	3,757
市の実施する事業		11	359	9	330	14	838	10	257	12	489
事業以外の利用		1	23	1	21	2	52	1	19	1	21
総計		330	8,106	310	7,329	320	8,480	330	7,608	331	7,591

(回・人)

保健センター		9月		10月		11月		12月		1月	
		回	人数	回	人数	回	人数	回	人数	回	人数
健 診 事 業	特定健診	1	58	1	44	2	102	1	49	—	—
	ヤング健診	1	13	—	—	—	—	—	—	1	34
	特定保健指導	4	5	4	4	2	2	5	5	4	4
	ヤング健診指導	0	0	0	0	0	0	—	—	—	—
	小計	6	76	5	48	4	104	6	54	5	38
健康づくり事業		101	2,917	114	3,574	119	3,633	92	2,773	95	3,020
貸館事業		214	3,659	206	4,094	209	3,820	189	3,523	201	3,680
市の実施する事業		16	483	13	424	10	316	17	806	9	576
事業以外の利用		1	24	1	21	5	39	2	28	2	29
総計		338	7,159	339	8,161	347	7,912	306	7,184	312	7,343



(回・人)

保健センター		2月		3月		計	
		回	人数	回	人数	回	人数
健 診 事 業	特定健診	—	—	—	—	6	328
	ヤング健診	1	22	—	—	6	160
	特定保健指導	2	2	8	8	34	37
	ヤング健診指導	—	—	1	1	1	1
	小 計	3	24	9	9	47	526
健康づくり事業		105	3,401	116	3,643	1,279	40,059
貸館事業		202	3,757	217	4,067	2,451	46,034
市の実施する事業		11	559	9	257	141	5,694
事業以外の利用		5	47	2	26	24	350
総 計		326	7,788	353	8,002	3,942	92,663

