

年報

令和2年度



公益財団法人 春日井市健康管理事業団



理 念

春日井市健康管理事業団は、健診事業と健康づくり事業の実施により、疾病の早期発見と予防に努め、地域の皆様の健康維持、回復及び増進を支援します。

基本方針

- 快適な環境で、適切で質の高い健診事業及び健康づくり事業を実施します。
- 絶えず自己研鑽し、誠実であたたかみのあるサービスの提供と向上に努めます。
- 受診者・受講者の権利を尊重し、個人情報の適正な管理を実施します。
- 受診者・受講者のニーズに適った情報提供と健康教育を行います。

受診者・受講者の権利

- 人格、価値観が尊重される権利があります。
- 良質な健診と適切な健康教育を受ける権利があります。
- 十分な説明と情報提供を受ける権利があります。
- 個人情報及びプライバシーが厳守される権利があります。

平成28年3月1日



目次

1	健康管理事業団の概要	
1-1	事業団のあゆみ	2
1-2	組織機構	5
1-3	予算・決算	10
1-4	施設の概要	16
1-5	施設の利用状況	17
2	休日・平日夜間急病診療	
2-1	休日・平日夜間急病診療	24
3	健診事業	
3-1	健診事業	30
3-1-1	人間ドック	36
3-1-2	脳ドック	87
3-1-3	基本健診	93
3-1-4	特定健診	100
3-1-5	生活習慣病予防健診	108
3-1-6	ヤング健診	111
3-1-7	骨密度検査	117
3-1-8	乳がん検査	120
3-1-9	子宮がん検査	127
3-1-10	指導実施状況	133
4	健康づくり事業	
4-1	健康づくり事業	140
4-1-1	健康マイスター関連事業	142
4-1-2	健康づくり講座等	145
4-1-3	体力測定	152
4-1-4	事後支援講習会	157
5	貸館事業	
5-1	貸館事業	162
6	その他	
6-1	学会等の参加	164
6-2	会議活動	165
6-3	新型コロナウイルス感染症の影響	166



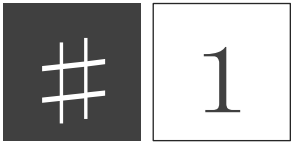

健康管理事業団の概要

1-1 事業団のあゆみ

年 月	事 項
昭和53年 4月	<ul style="list-style-type: none"> 財団法人春日井市健康管理センター設立 休日急病診療業務開始（内科系・外科系・歯科）
昭和55年 12月	<ul style="list-style-type: none"> 休日急病診療で内科系の年末年始24時間診療開始
昭和56年 11月	<ul style="list-style-type: none"> 休日急病診療で土曜日夜間診療開始、内科系の日曜・祝休日の夜間診療時間を延長
昭和57年 12月	<ul style="list-style-type: none"> 休日急病診療で内科系及び歯科の12月30日夜間診療開始
昭和62年 7月	<ul style="list-style-type: none"> 健康管理センター休日急病診療用北棟完成
昭和63年 6月	<ul style="list-style-type: none"> 健康管理センター第2次整備事業竣工 健康管理センター成人病総合健診用南棟完成
10月	<ul style="list-style-type: none"> 成人病総合健診業務開始（「さくら」「けやき」「さつき」の3コース）
平成2年 9月	<ul style="list-style-type: none"> 春日井市保健センター竣工
11月	<ul style="list-style-type: none"> 財団法人春日井市健康管理事業団へ名称変更 保健センター開所 保健センターで休日急病診療業務開始（内科系） 保健センターで健康づくり事業開始
平成3年 7月	<ul style="list-style-type: none"> 保健センターで健康増進事業開始（「運動健診」「健康診査」「特別」の3コース）
9月	<ul style="list-style-type: none"> 保健センターで「事後指導講習会」開始
平成4年 5月	<ul style="list-style-type: none"> 健康管理センターで健康づくり事業開始
11月	<ul style="list-style-type: none"> 第1回事業団まつり（すこやか祭）開催
平成5年 7月	<ul style="list-style-type: none"> 休日急病診療医療事務の一部を委託開始 成人病総合健診3コースを一体化（愛称名：「さくら」） 保健センターの健康増進事業に「体力測定コース」増設
10月	<ul style="list-style-type: none"> 健康管理センターで「乳がん検診」開始
11月	<ul style="list-style-type: none"> 第2回事業団まつり（すこやか祭）開催
平成6年 4月	<ul style="list-style-type: none"> 従来の「乳がん検診」を「総合検診」とし市助成制度を導入、あらたに春日井市医師会より「施設検診」を受託
5月	<ul style="list-style-type: none"> 「結核検診」・「肺がん検診」の一部を受託
11月	<ul style="list-style-type: none"> 第3回事業団まつり（すこやか祭）開催
12月	<ul style="list-style-type: none"> 事業団の概要発行
平成7年 11月	<ul style="list-style-type: none"> 第4回事業団まつり（すこやか祭）開催
平成8年 2月	<ul style="list-style-type: none"> 事業団の年報発行
4月	<ul style="list-style-type: none"> 両センターで「骨粗しょう症検診」開始
6月	<ul style="list-style-type: none"> 「結核検診」「肺がん検診」の全部を受託
平成9年 4月	<ul style="list-style-type: none"> 健康管理センターの休日急病診療において「軽い外科」から「一般外科系」に変更し、日曜・祝休日の夜間診療を開始
平成11年 4月	<ul style="list-style-type: none"> 「基本健康診査（集団）」の受託 「結核検診・肺がん検診」を「結核検診」に名称変更
平成12年 9月	<ul style="list-style-type: none"> 健康管理事業団評議員会の設置

年 月	事 項
平成17年 4月	<ul style="list-style-type: none"> 健康管理センターで「子宮がん検診」及び「前立腺がん検診」開始
10月	<ul style="list-style-type: none"> 「成人病総合健診」を「総合健診」に名称変更 「すこやか号」廃車に伴いバスの巡回による「結核検診」廃止
平成18年 4月	<ul style="list-style-type: none"> 健康管理センター及び保健センターの指定管理者
平成19年 7月	<ul style="list-style-type: none"> 健康管理センターで平日夜間急病診療開始、春日井市健康管理センター診療所の名称を春日井市休日・平日夜間急病診療所に変更
平成20年 4月	<ul style="list-style-type: none"> 若年齢層の市民を対象とした「ヤング健診」開始 医療法改正に伴い「特定健診・特定保健指導」開始、老人保健法に基づく「基本健康診査」は廃止
平成21年 6月	<ul style="list-style-type: none"> 保健センターの休日急病診療を廃止
7月	<ul style="list-style-type: none"> 保健センターで「動脈硬化検診」開始
平成23年 4月	<ul style="list-style-type: none"> 健康管理センター及び保健センターの指定管理者
11月	<ul style="list-style-type: none"> 公益財団法人春日井市健康管理事業団へ移行
平成26年 3月	<ul style="list-style-type: none"> 健康管理センターの総合健診等健診の終了 保健センターの健康増進事業等健診の終了
5月	<ul style="list-style-type: none"> 春日井市総合保健医療センター竣工
6月	<ul style="list-style-type: none"> 健康管理センターの休日・夜間急病診療の終了 総合保健医療センター開所 総合保健医療センターの指定管理者 健康管理センターから総合保健医療センターへ移転し、休日・平日夜間急病診療業務開始（診療所名称は春日井市休日・平日夜間急病診療所）及び健診事業開始（「人間ドック（各種オプション検査）」「脳ドック」「基本健診」「特定健診」「生活習慣病予防健診」「ヤング健診」「骨密度検査」「子宮がん検査」「乳がん検査」） 各種健診の総合保健医療センターへの集約に伴い、保健センターの健康づくり事業を大幅拡充（「事後支援講習会」「健康づくり講座」「体力測定」等）
平成27年 9月	<ul style="list-style-type: none"> 「健康マイスター養成講座」を開始
10月	<ul style="list-style-type: none"> 健康管理事業団機関誌「新発健」創刊号を発行
平成28年 4月	<ul style="list-style-type: none"> 総合保健医療センター及び保健センターの指定管理者 「乳がん検査」「子宮がん検査」の実施回数拡充
11月	<ul style="list-style-type: none"> 「人間ドック健診施設機能評価認定」取得
平成31年 4月	<ul style="list-style-type: none"> 総合保健医療センターで「風しん抗体検査」を開始
令和2年 2月	<ul style="list-style-type: none"> 健康づくり事業を2月28日から令和元年度内中止（新型コロナウイルス感染拡大防止）
3月	<ul style="list-style-type: none"> 保健センター貸館利用者に3月3日から令和元年度内利用自粛を要請（新型コロナウイルス感染拡大防止）

年 月	事 項
令和2年 4月	<ul style="list-style-type: none"> • 人間ドックの肺機能検査を4月13日から休止（新型コロナウイルス感染拡大防止） • 乳がん検査、子宮がん検査を除く健診事業を4月15日から5月31日まで休止（新型コロナウイルス感染拡大防止） • 健康づくり事業を令和元年度からの延長で6月30日まで休止（新型コロナウイルス感染拡大防止） • 保健センター貸館利用者に令和元年度からの延長で4月8日まで利用自粛を要請、4月9日から6月19日まで貸館事業を休止（新型コロナウイルス感染拡大防止）
7月	<ul style="list-style-type: none"> • 総合保健医療センターで「認知症簡易検査」を開始
8月	<ul style="list-style-type: none"> • 総合保健医療センターで「医療面接」を開始
令和3年 1月	<ul style="list-style-type: none"> • 健康づくり事業を1月16日から2月28日まで休止（新型コロナウイルス感染拡大防止） • 保健センターの貸館事業を1月16日から2月22日まで休止（新型コロナウイルス感染拡大防止）
2月	<ul style="list-style-type: none"> • 2月23日から2月28日まで保健センターの貸館事業を午後8時までに時間短縮し実施（新型コロナウイルス感染拡大防止）

1-2 組織機構

(1) 評議員会

ア 評議員 5名以上8名以内

イ 評議員会開催日及び議案

年 月 日	回 数	議 案
令和2年6月19日	第1回	令和元年度公益財団法人春日井市健康管理事業団事業報告及び決算について はじめ6議案

ウ 評議員会名簿（令和3年3月31日現在）

	氏 名	就任年月日	現 職
評 議 員	竹内 達生	令和2年6月19日	春日井市医師会副会長
評 議 員	川口 剛	令和元年6月28日	春日井市歯科医師会長
評 議 員	瀧川 雅喜	平成27年6月15日	春日井市歯科医師会副会長
評 議 員	林 きよみ	令和元年6月28日	春日井市薬剤師会長
評 議 員	塚本 知男	平成23年11月1日	春日井市薬剤師会副会長
評 議 員	早川 利久	平成25年1月16日	春日井市副市長

(2) 理事会

ア 理事	6名以上10名以内	
	うち理事長（代表理事）	1名
	副理事長（業務執行理事）	1名
	常務理事（業務執行理事）	1名
監事	2名以内	

イ 理事会開催日及び議案

年 月 日	回 数	議 案
令和2年6月3日	第2回	令和元年度公益財団法人春日井市健康管理事業団事業報告及び決算について はじめ7議案
令和2年6月19日	第3回	公益財団法人春日井市健康管理事業団理事長（代表理事）の選定について はじめ2議案
令和2年11月30日	第4回	公益財団法人春日井市健康管理事業団職員給与規程の一部を改正する規定について
令和3年3月19日	第1回	令和3年度公益財団法人春日井市健康管理事業団事業計画及び収支予算について はじめ3議案

ウ 理事会名簿（令和3年3月31日現在）

役員名	氏 名	就任年月日	現 職
理 事 長	齋藤 隆司	令和2年6月19日	春日井市医師会長
副理事長	山口 剛典	平成29年6月23日	春日井市健康福祉部長
常務理事	坂井 勝己	令和2年6月19日	春日井市健康管理事業団事務局長
理 事	前田 誠司	令和2年6月19日	春日井市医師会副会長
理 事	伊藤 雄介	令和2年6月19日	春日井市医師会副会長
理 事	中田 幸成	平成23年11月1日	春日井市歯科医師会副会長
理 事	吉田 和史	平成29年6月23日	春日井市歯科医師会常務理事
理 事	松浦 隆	平成23年11月1日	春日井市薬剤師会副会長
理 事	山田 智美	令和元年6月28日	春日井市薬剤師会副会長
監 事	洞口 眞澄	平成23年11月1日	税理士
監 事	梶田 岳宏	平成30年6月15日	春日井市会計管理者

(3) 運営委員会

- ア 委員 6名で組織し委員は次の者をもって構成する。
- | | |
|---------------|----|
| 医師会の代表者 | 2名 |
| 歯科医師会の代表者 | 1名 |
| 薬剤師会の代表者 | 1名 |
| 関係行政機関の職員 | 1名 |
| 総合保健医療センター管理者 | 1名 |

イ 運営委員会開催日及び議案

年 月 日	回 数	議 案
令和2年10月16日	第1回	令和2年度年末年始の診療体制について

ウ 運営委員会名簿（令和3年3月31日現在）

委員名	氏 名	就任年月日	現 職
委員長	前田 誠司	令和2年7月1日	春日井市医師会副会長
副委員長	澤 明男	平成23年11月1日	春日井市歯科医師会公衆衛生理事
委 員	竹内 達生	平成30年7月1日	春日井市医師会副会長
委 員	山田 智美	平成29年6月1日	春日井市薬剤師会副会長
委 員	平尾 博美	平成31年4月1日	春日井市健康福祉部健康増進課長
委 員	伊藤 和幸	平成24年4月1日	総合保健医療センター管理者

(4) 歴代理事長・副理事長・常務理事（令和3年3月31日現在）

ア 理事長

代	氏名	就任年月日	退任年月日	備考
初	北 秀之	昭和53年4月1日	昭和55年3月31日	
2	加藤和一郎	昭和55年4月1日	昭和59年3月31日	
3	深見 弥典	昭和59年4月1日	昭和63年3月31日	
4	小澤 尚彦	昭和63年4月1日	平成2年3月31日	
5	古田 雅彦	平成2年4月1日	平成6年4月12日	
6	瀧川 源六	平成6年4月13日	平成10年4月12日	
7	前田 博司	平成10年4月13日	平成14年4月3日	
8	加藤 茂	平成14年4月4日	平成16年4月6日	
9	三輪 勝征	平成16年4月7日	平成22年12月6日	
10	榊原 一基	平成22年12月13日	平成23年10月31日	
初	榊原 一基	平成23年11月1日	平成26年6月20日	公益財団法人移行
2	福井 雅子	平成26年6月20日	令和2年6月19日	
3	齋藤 隆司	令和2年6月19日		

イ 副理事長

代	氏名	就任年月日	退任年月日	備考
初	鈴木 満	平成23年11月1日	平成24年6月15日	公益財団法人移行後設置
2	刑部 健治	平成24年6月16日	平成26年6月20日	
3	宮澤 勝弘	平成26年6月20日	平成29年6月23日	
4	山口 剛典	平成29年6月23日		

ウ 常務理事

代	氏名	就任年月日	退任年月日	備考
初	武田 廉	昭和53年4月1日	昭和58年3月23日	
2	鵜飼 一郎	昭和58年3月24日	平成3年3月24日	
3	三浦 録郎	平成3年3月25日	平成7年3月29日	
4	西尾 静夫	平成7年3月30日	平成15年3月31日	
5	宮地 清恵	平成15年4月1日	平成19年5月27日	
6	本間 奈々	平成19年5月28日	平成23年3月18日	
7	早川 利久	平成23年3月19日	平成23年5月27日	
8	鈴木 満	平成23年5月27日	平成23年10月31日	
初	森川 利博	平成23年11月1日	平成25年6月21日	公益財団法人移行
2	長縄 明	平成25年6月21日	平成27年4月30日	
3	水野 隆	平成27年5月1日	令和2年6月19日	
4	坂井 勝己	令和2年6月19日		

(5) 組織図

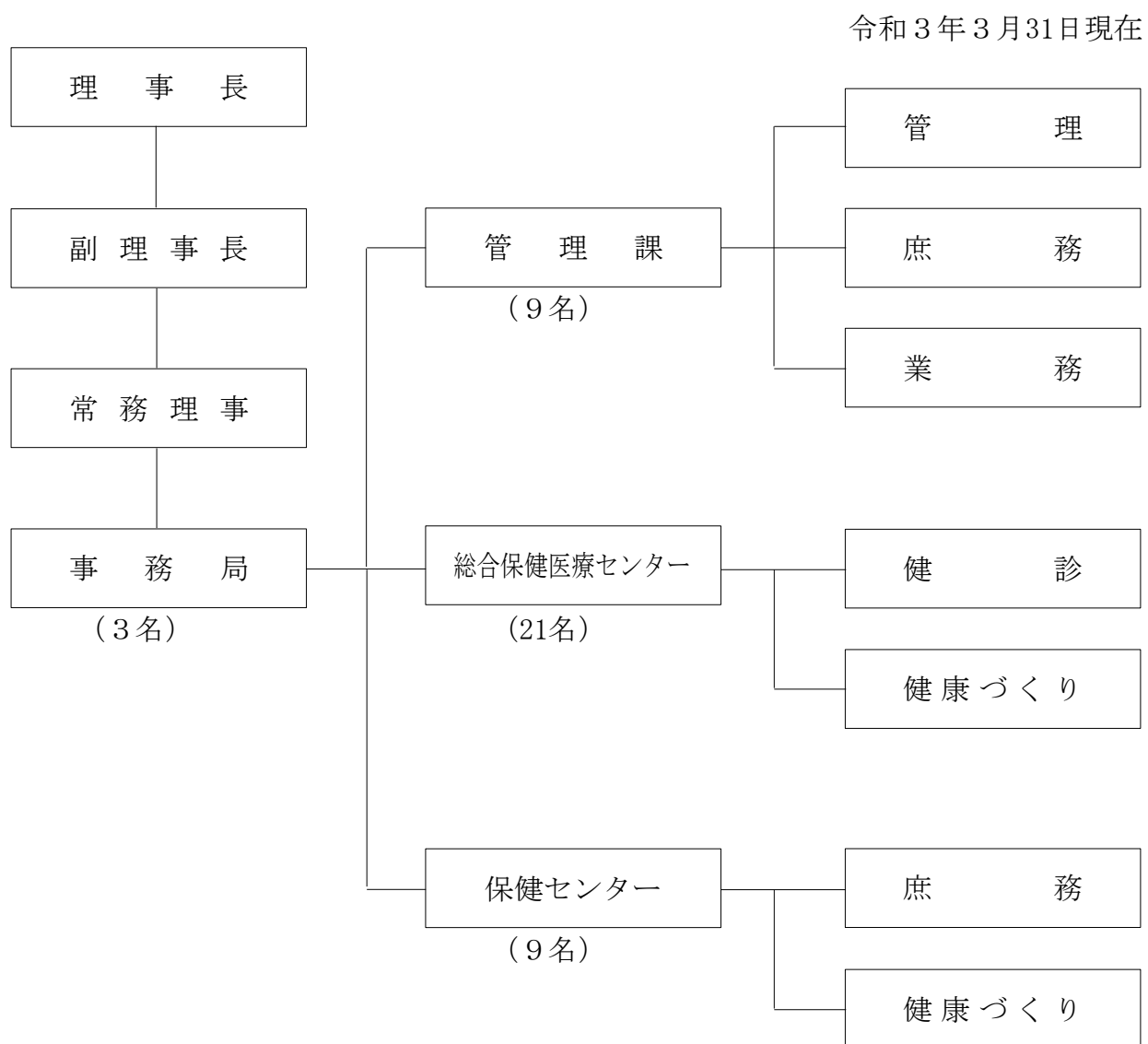

計42名（兼務1名）

1-3 予算・決算

(1) 収支予算書

(令和2年4月1日から令和3年3月31日まで)

(千円)

科 目	令和2年度 予算額	令和元年度 予算額	増 減
I 事業活動収支の部			
1 事業活動収入			
① 基本財産運用収入	1	1	0
基本財産受取利息収入	1	1	0
② 特定資産運用収入	20	21	△ 1
特定資産受取利息収入	20	21	△ 1
③ 事業収入	198,755	199,673	△ 918
休日・平日夜間急病診療収入	124,726	125,615	△ 889
健診事業収入	74,029	74,058	△ 29
④ 補助金等収入	764,320	769,931	△ 5,611
春日井市補助金収入	89,177	97,659	△ 8,482
春日井市指定管理料収入	675,143	672,272	2,871
⑤ 雑収入	1	1	0
雑収入	1	1	0
事業活動収入計	963,097	969,627	△ 6,530
2 事業活動支出			
① 事業費支出	756,036	755,936	100
休日・平日夜間急病診療支出	201,014	204,658	△ 3,644
健診事業支出	550,681	546,907	3,774
貸館事業支出	4,341	4,371	△ 30
② 管理費支出	194,034	197,551	△ 3,517
事務管理費支出	194,034	197,551	△ 3,517
事業活動支出計	950,070	953,487	△ 3,417
事業活動収支差額	13,027	16,140	△ 3,113
II 投資活動収支の部			
1 投資活動支出			
① 特定資産取得支出	13,027	16,140	△ 3,113
退職給付引当資産取得支出	13,027	16,140	△ 3,113
投資活動支出計	13,027	16,140	△ 3,113
投資活動収支差額	△ 13,027	△ 16,140	3,113
当期収支差額	0	0	0
前期繰越収支差額	19,184	19,184	0
次期繰越収支差額	19,184	19,184	0

(2) 貸借対照表

(令和3年3月31日現在)

(円)

科 目	令和2年度	令和元年度	増 減
I 資産の部			
1 流動資産			
現金・預金	89,221,881	146,846,139	△ 57,624,258
未収金	11,442,928	17,718,410	△ 6,275,482
貯蔵品	2,553,628	2,578,939	△ 25,311
流動資産合計	103,218,437	167,143,488	△ 63,925,051
2 固定資産			
(1)基本財産			
基本財産預金	8,000,000	8,000,000	0
基本財産合計	8,000,000	8,000,000	0
(2)特定資産			
退職給付引当資産	217,663,830	204,806,632	12,857,198
特定資産合計	217,663,830	204,806,632	12,857,198
(3)その他固定資産			
工具・器具及び備品	6,218,086	8,039,562	△ 1,821,476
工具・器具及び備品減価償却累計額	△ 5,774,097	△ 7,278,466	1,504,369
その他固定資産合計	443,989	761,096	△ 317,107
固定資産合計	226,107,819	213,567,728	12,540,091
資産合計	329,326,256	380,711,216	△ 51,384,960
II 負債の部			
1 流動負債			
未払金	78,205,806	141,769,469	△ 63,563,663
前受金	0	172,800	△ 172,800
預り金	3,274,332	3,437,609	△ 163,277
流動負債合計	81,480,138	145,379,878	△ 63,899,740
2 固定負債			
退職給付引当金	217,663,830	204,806,632	12,857,198
固定負債合計	217,663,830	204,806,632	12,857,198
負債合計	299,143,968	350,186,510	△ 51,042,542
III 正味財産の部			
1 指定正味財産			
春日井市補助金等	349,011	597,445	△ 248,434
春日井市出資金	8,000,000	8,000,000	0
指定正味財産合計	8,349,011	8,597,445	△ 248,434
(うち基本財産への充当額)	(8,000,000)	(8,000,000)	(0)
(うち特定資産への充当額)	(0)	(0)	(0)
2 一般正味財産	21,833,277	21,927,261	△ 93,984
(うち基本財産への充当額)	(0)	(0)	(0)
(うち特定資産への充当額)	(0)	(0)	(0)
正味財産合計	30,182,288	30,524,706	△ 342,418
負債及び正味財産合計	329,326,256	380,711,216	△ 51,384,960

(3) 正味財産増減計算書

(令和2年4月1日から令和3年3月31日まで)

(円)

科 目	令和2年度	令和元年度	増 減
I 一般正味財産増減の部			
1 経常増減の部			
(1) 経常収益			
① 基本財産運用益	1,042	560	482
基本財産受取利息	1,042	560	482
② 特定資産運用益	20,480	21,645	△ 1,165
特定資産受取利息	20,480	21,645	△ 1,165
③ 事業収益	80,129,500	177,708,137	△ 97,578,637
休日・平日夜間急病診療収益	26,650,449	103,692,962	△ 77,042,513
健診事業収益	53,479,051	74,015,175	△ 20,536,124
④ 受取補助金等	782,523,372	726,648,002	55,875,370
春日井市補助金	80,767,113	94,241,708	△ 13,474,595
春日井市指定管理料	701,507,825	631,984,951	69,522,874
受取補助金等振替額	248,434	421,343	△ 172,909
⑤ 雑収益	1,001,200	1,084	1,000,116
雑収益	1,001,200	1,084	1,000,116
経常収益計	863,675,594	904,379,428	△ 40,703,834
(2) 経常費用			
① 事業費	674,470,770	704,029,217	△ 29,558,447
休日・平日夜間急病診療	169,189,569	186,331,121	△ 17,141,552
健診事業	501,417,983	513,685,271	△ 12,267,288
貸館事業	3,863,218	4,012,825	△ 149,607
② 管理費	189,298,801	200,075,653	△ 10,776,852
事務管理費	189,298,801	200,075,653	△ 10,776,852
経常費用計	863,769,571	904,104,870	△ 40,335,299
当期経常増減額	△ 93,977	274,558	△ 368,535
2 経常外増減の部			
(1) 経常外収益			
経常外収益計	0	0	0
(2) 経常外費用			
固定資産除却損	7	1	6
工具・器具及び備品除却損	7	1	6
経常外費用計	7	1	6
当期経常外増減額	△ 7	△ 1	△ 6
当期一般正味財産増減額	△ 93,984	274,557	△ 368,541
一般正味財産期首残高	21,927,261	21,652,704	274,557
一般正味財産期末残高	21,833,277	21,927,261	△ 93,984
II 指定正味財産増減の部			
一般正味財産への振替額	△ 248,434	△ 421,343	172,909
一般正味財産への振替額	△ 248,434	△ 421,343	172,909
当期指定正味財産増減額	△ 248,434	△ 421,343	172,909
指定正味財産期首残高	8,597,445	9,018,788	△ 421,343
指定正味財産期末残高	8,349,011	8,597,445	△ 248,434
III 正味財産期末残高	30,182,288	30,524,706	△ 342,418

(4) 財産目録

(令和3年3月31日現在)

(円)

貸借対照表科目		場所・物量等	使用目的等	金額
(流動資産)	現金・預金			
	小口現金	手元保管	運転資金	51,354
	現金	手元保管	事業用釣銭	130,000
		手元保管	健診事業、貸館事業の預り金他	507,100
	決済用預金	大垣共立銀行春日井支店	運用財産（春日井市出資金）	2,000,000
		大垣共立銀行春日井支店	運転資金	86,533,427
			〈現金・預金計〉	89,221,881
	未収金	社会保険診療報酬支払基金他	休日・平日夜間急病診療の診療報酬請求分他	3,134,920
		春日井市他	健診事業の保険者及び事業者請求分他	8,308,008
			〈未収金計〉	11,442,928
貯蔵品	医薬品	休日・平日夜間急病診療の医薬品在庫	2,031,603	
	医薬品	健診事業の医薬品在庫	522,025	
		〈貯蔵品計〉	2,553,628	
流動資産合計				103,218,437
(固定資産)	基本財産			
	基本財産預金			
	定期預金	大垣共立銀行春日井支店	公益目的保有財産であり、運用益を休日・平日夜間急病診療の財源として使用（春日井市出資金）	2,000,000
		大垣共立銀行春日井支店	公益目的保有財産であり、運用益を健診事業の財源として使用（春日井市出資金）	6,000,000
			〈基本財産計〉	8,000,000
特定資産	退職給付引当資産			
定期預金	大垣共立銀行春日井支店	職員退職給付引当金見合の資産	217,663,830	
		〈特定資産計〉	217,663,830	

(円)

貸借対照表科目		場所・物量等	使用目的等	金額
その他固定資産	工具・器具及び備品	吸引器、ストレッチャー他	公益目的保有財産であり、休日・平日夜間急病診療に使用	699,600
	減価償却累計額			△ 699,597
				3
	工具・器具及び備品	顕微鏡、遠心機他	公益目的保有財産であり、健診事業に使用	5,171,776
	減価償却累計額			△ 4,727,792
				443,984
	工具・器具及び備品	耐火金庫、給茶器	管理運営用財産であり、法人運営に使用	346,710
	減価償却累計額			△ 346,708
				2
			〈その他固定資産計〉	443,989
固定資産合計				226,107,819
資産合計				329,326,256
(流動負債)	未払金	春日井市	補助金の精算額	8,409,887
		春日井市	指定管理料の精算額	7,469,175
		従業員他	休日・平日夜間急病診療に従事する臨時職員の3月分賃金他	12,371,178
		従業員他	健診事業に従事する臨時職員の3月分賃金他	29,825,300
		従業員他	貸館事業に従事する臨時職員の3月分賃金他	398,100
		従業員他	管理運営に従事する職員の3月分手当他	19,732,166
			〈未払金計〉	78,205,806
	預り金	従業員他	源泉所得税、社会保険料他	3,274,332
			〈預り金計〉	3,274,332
流動負債合計				81,480,138
(固定負債)	退職給付引当金	従業員分	公益目的事業及び管理運営の業務に従事する職員の退職手当引当金	217,663,830
			〈退職給付引当金計〉	217,663,830
固定負債合計				217,663,830
負債合計				299,143,968
正味財産				30,182,288

(5) 収支計算書

(令和2年4月1日から令和3年3月31日まで)

(円)

科 目	予算額	決算額	差 異
I 事業活動収支の部			
1 事業活動収入			
①基本財産運用収入	1,000	1,042	△ 42
基本財産受取利息収入	1,000	1,042	△ 42
②特定資産運用収入	20,000	20,480	△ 480
特定資産受取利息収入	20,000	20,480	△ 480
③事業収入	198,755,000	80,129,500	118,625,500
休日・平日夜間急病診療収入	124,726,000	26,650,449	98,075,551
健診事業収入	74,029,000	53,479,051	20,549,949
④補助金等収入	764,320,000	782,274,938	△ 17,954,938
春日井市補助金収入	89,177,000	80,767,113	8,409,887
春日井市指定管理料収入	675,143,000	701,507,825	△ 26,364,825
⑤雑収入	1,000	1,001,200	△ 1,000,200
雑収入	1,000	1,001,200	△ 1,000,200
事業活動収入計	963,097,000	863,427,160	99,669,840
2 事業活動支出			
①事業費支出	756,036,000	674,128,359	81,907,641
休日・平日夜間急病診療支出	201,014,000	169,172,225	31,841,775
健診事業支出	550,681,000	501,092,916	49,588,084
貸館事業支出	4,341,000	3,863,218	477,782
②管理費支出	194,034,000	176,441,603	17,592,397
事務管理費支出	194,034,000	176,441,603	17,592,397
事業活動支出計	950,070,000	850,569,962	99,500,038
事業活動収支差額	13,027,000	12,857,198	169,802
II 投資活動収支の部			
1 投資活動支出			
①特定資産取得支出	13,027,000	12,857,198	169,802
退職給付引当資産取得支出	13,027,000	12,857,198	169,802
投資活動支出計	13,027,000	12,857,198	169,802
投資活動収支差額	△ 13,027,000	△ 12,857,198	△ 169,802
当期収支差額	0	0	0
前期繰越収支差額	19,184,000	19,184,671	△ 671
次期繰越収支差額	19,184,000	19,184,671	△ 671

1-4 施設の概要

(1) 総合保健医療センター

開設	平成26年6月2日
所在地	春日井市鷹来町1丁目1番地1
事業費	平成24年度～26年度 2,284,697千円
延床面積	7,566.14m ²
整備概要	<p>(構造) 鉄骨造4階建</p> <p>(機能) 1階 休日・平日夜間急病診療所、多目的室1、管理事務室</p> <p>2階 健診フロア、女性健診フロア</p> <p>3階 予防接種室兼運動指導室、母子保健室、事務室 相談室、妊産婦ケア室(さんさんルーム) 多目的室2</p> <p>4階 多目的ホール、会議室1、会議室2</p>

(2) 保健センター

開設	平成2年11月1日
所在地	春日井市中央台1丁目1番地7
事業費	平成元年度～2年度 858,505千円
敷地面積	8,223.23m ²
延床面積	2,972.64m ²
整備概要	<p>(構造) 鉄筋コンクリート造3階建(一部4階建)</p> <p>(機能) 1階 予防接種室、母子保健室、歯科衛生指導室、事務室 多目的室、相談室</p> <p>2階 体育室兼運動訓練室、体力測定室、運動指導室 小会議室、更衣室</p> <p>3階 和室、料理教室、大会議室</p> <p>4階 空調機械室</p>

1-5 施設の利用状況

(1) 総合保健医療センター

(回・人)

総合保健医療センター		4月		5月		6月		7月		8月	
		回	人数	回	人数	回	人数	回	人数	回	人数
急病診療	土曜日	4	17	5	22	4	17	4	25	5	51
	日曜日・祝休日及び年末年始	5	110	8	315	4	149	6	303	6	264
	平日夜間	21	25	18	23	22	41	21	49	20	49
	小計	30	152	31	360	30	207	31	377	31	364
健診事業	脳ドック(A)	10	26	—	—	17	36	20	47	20	52
	脳ドック(B)	10	15	—	—	21	60	20	50	19	48
	人間ドック	10	249	—	—	22	730	21	816	20	656
	基本健診	10	99	—	—	22	306	21	331	20	296
	特定健診	0	0	—	—	1	1	2	2	8	18
	生活習慣病予防健診	1	1	—	—	1	1	0	0	1	1
	ヤング健診	7	11	—	—	5	7	7	7	4	6
	乳がん検査	8	52	6	45	9	136	9	228	8	184
	乳がん検査(医師会依頼による乳房X線撮影)	3	7	4	20	4	46	4	62	4	33
	子宮がん検査	8	48	6	34	9	114	9	165	8	142
	骨密度検査	1	4	—	—	1	4	1	10	1	5
	人間ドック指導	8	12	1	1	8	10	16	36	16	32
	脳ドック指導	1	3	1	1	6	7	8	14	7	12
	ヤング健診指導	0	0	—	—	0	0	0	0	0	0
	特定保健指導	10	53	—	49	22	78	21	62	20	39
	保健指導	10	182	—	—	22	595	21	649	20	480
	糖尿病性腎症重症化予防事業保健指導	3	3	3	3	1	1	0	0	0	0
小計	100	765	21	153	171	2,132	180	2,479	176	2,004	
健康づくり事業	—	—	—	—	1	13	21	309	16	229	
市の実施する事業	30	469	28	435	66	1,073	71	1,225	62	1,100	
事業以外の利用	1	5	0	0	1	10	0	0	0	0	
市民病院の利用	10	438	4	45	10	273	9	207	11	283	
三師会の利用	3	60	4	59	6	106	8	130	11	134	
総計	174	1,889	88	1,052	285	3,814	320	4,727	307	4,114	

(回・人)

総合保健医療センター		9月		10月		11月		12月		1月	
		回	人数	回	人数	回	人数	回	人数	回	人数
急病診療	土曜日	4	21	5	23	4	13	4	22	4	16
	日曜日・祝休日及び年末年始	6	260	4	158	7	244	6	226	8	326
	平日夜間	20	31	22	44	19	27	21	42	19	24
	小計	30	312	31	225	30	284	31	290	31	366
健診事業	脳ドック(A)	20	41	21	49	19	50	17	44	16	43
	脳ドック(B)	20	57	21	60	19	42	17	43	16	38
	人間ドック	20	750	22	837	19	696	19	672	18	575
	基本健診	20	284	22	330	19	281	17	168	18	254
	特定健診	14	24	12	26	12	24	13	96	0	0
	生活習慣病予防健診	0	0	1	1	1	1	0	0	0	0
	ヤング健診	13	17	10	16	12	21	17	39	14	39
	乳がん検査	9	217	8	225	7	210	8	218	8	178
	乳がん検査(医師会依頼による乳房X線撮影)	4	38	5	73	4	43	4	32	4	23
	子宮がん検査	9	154	8	156	7	129	8	154	8	139
	骨密度検査	1	7	1	6	1	7	1	7	1	6
	人間ドック指導	11	19	16	40	14	29	11	18	8	16
	脳ドック指導	9	20	8	15	6	13	7	11	5	8
	ヤング健診指導	1	1	0	0	0	0	0	0	1	1
	特定保健指導	19	60	22	72	19	61	19	79	18	83
	保健指導	19	543	22	585	19	539	19	457	18	373
	糖尿病性腎症重症化予防事業保健指導	1	1	2	2	2	2	1	1	2	2
小計	190	2,233	201	2,493	180	2,148	178	2,039	155	1,778	
健康づくり事業	20	355	19	389	17	362	19	393	11	192	
市の実施する事業	71	1,445	72	1,329	73	1,276	74	1,188	66	1,048	
事業以外の利用	0	0	5	61	0	0	1	19	0	0	
市民病院の利用	3	83	4	121	8	229	9	207	2	36	
三師会の利用	9	112	14	250	9	197	8	165	6	71	
総計	323	4,540	346	4,868	317	4,496	320	4,301	271	3,491	

(回・人)

総合保健医療センター		2月		3月		計	
		回	人数	回	人数	回	人数
急病診療	土曜日	4	13	3	13	50	253
	日曜日・祝休日及び年末年始	6	173	5	165	71	2,693
	平日夜間	18	18	23	34	244	407
	小計	28	204	31	212	365	3,353
健診事業	脳ドック(A)	18	58	23	68	201	514
	脳ドック(B)	15	30	18	45	196	488
	人間ドック	18	623	23	791	212	7,395
	基本健診	18	277	23	376	210	3,002
	特定健診	0	0	0	0	62	191
	生活習慣病予防健診	0	0	0	0	5	5
	ヤング健診	11	29	11	19	111	211
	乳がん検査	7	188	10	213	97	2,094
	乳がん検査(医師会依頼による乳房X線撮影)	3	40	2	20	45	437
	子宮がん検査	7	132	10	180	97	1,547
	骨密度検査	1	6	1	6	11	68
	人間ドック指導	7	10	10	20	126	243
	脳ドック指導	6	9	8	14	72	127
	ヤング健診指導	0	0	0	0	2	2
	特定保健指導	18	73	23	91	211	800
	保健指導	18	416	23	511	211	5,330
	糖尿病性腎症重症化予防事業保健指導	1	1	2	2	18	18
小計	148	1,892	187	2,356	1,887	22,472	
健康づくり事業	—	—	20	450	144	2692	
市の実施する事業	62	1,025	73	1,283	748	12,896	
事業以外の利用	1	26	3	60	12	181	
市民病院の利用	3	63	10	1,122	83	3,107	
三師会の利用	6	124	17	226	101	1,634	
総計	248	3,334	341	5,709	3,340	46,335	

(2) 保健センター

(回・人)

保健センター		4月		5月		6月		7月		8月	
		回	人数	回	人数	回	人数	回	人数	回	人数
健 診 事 業	特定健診	—	—	—	—	—	—	1	50	—	—
	ヤング健診	—	—	—	—	1	13	—	—	1	15
	特定保健指導	2	7	0	0	3	4	1	2	0	0
	ヤング健診指導	—	—	—	—	—	—	0	0	—	—
	小計	2	7	0	0	4	17	2	52	1	15
健康づくり事業		—	—	—	—	0	0	119	1,966	114	1,991
貸館事業		6	15	—	—	41	271	184	2,446	192	2,890
市の実施する事業		2	56	5	100	10	200	9	205	11	465
事業以外の利用		0	0	0	0	0	0	1	19	1	26
総計		10	78	5	100	55	488	315	4,688	319	5,387

(回・人)

保健センター		9月		10月		11月		12月		1月	
		回	人数	回	人数	回	人数	回	人数	回	人数
健 診 事 業	特定健診	1	54	1	49	1	49	1	27	—	—
	ヤング健診	—	—	—	—	1	27	—	—	1	17
	特定保健指導	2	5	1	1	1	1	0	0	0	0
	ヤング健診指導	0	0	—	—	—	—	0	0	—	—
	小計	3	59	2	50	3	77	1	27	1	17
健康づくり事業		114	2,236	138	2,791	111	2,308	123	2,387	44	884
貸館事業		156	2,527	199	3,235	180	2,762	162	2,721	92	1,304
市の実施する事業		13	421	10	285	14	965	15	394	9	231
事業以外の利用		1	21	1	26	1	24	1	23	1	25
総計		287	5,264	350	6,387	309	6,136	302	5,552	147	2,461

(回・人)

保健センター		2月		3月		計	
		回	人数	回	人数	回	人数
健 診 事 業	特定健診	—	—	—	—	5	229
	ヤング健診	1	11	—	—	5	83
	特定保健指導	1	1	1	1	12	22
	ヤング健診指導	—	—	0	0	0	0
	小 計	2	12	1	1	22	334
健康づくり事業		0	0	123	2,477	886	17,040
貸館事業		32	193	178	2,717	1,422	21,081
市の実施する事業		10	216	12	234	120	3,772
事業以外の利用		0	0	0	0	7	164
総 計		44	421	314	5,429	2,457	42,391

